

Part – I (Compulsory) / भाग – I (अनिवार्य)
General Studies / सामान्य अध्ययन

- Which of the following mineral is formed as a result of evaporation especially in arid areas ?
(a) Coal (b) Zinc
(c) Silver (d) Gypsum
- What is the main goal of Climate-Smart Agriculture ?
(a) Increase productivity and reduce green house gases
(b) Increase crop exports
(c) Promote chemical usage
(d) Enhance forest cover
- Which among the following breed of poultry is considered to be highest number of egg producer ?
(a) Brahma (b) Leghorn
(c) Minorca (d) Australorp
- Which of the following Articles of the Indian Constitution guarantee religious freedom ?
(a) Article 19 – 22 (b) Article 25 – 28
(c) Article 22 – 23 (d) Article 14 – 18
- Triticale is a cross between
(a) Oat and Barley (b) Wheat and Barley
(c) Maize and Rye (d) Wheat and Rye
- Two statements are given below, one is labelled as Assertion (A) and other as Reason (R) :

Assertion (A) : The symbiotic association between Anabaena and Azolla acts as a bio-fertilizers in wet land rice cultivation/agriculture.

Reason (R) : This association dramatically increases the soil's pH, making it more alkaline and thus more conducive to rice (paddy) growth.

Select the correct answer using the code given below.

Code :

- (A) is true, but (R) is false
- Both (A) and (R) are true, but (R) is not the correct explanation of (A)
- Both (A) and (R) are true and (R) is the correct explanation of (A)
- (A) is false, but (R) is true

- निम्न में से कौन-सा खनिज वाष्पीकरण के परिणामस्वरूप विशेषकर मरुस्थलीय क्षेत्रों में बनता है ?
(a) कोयला (b) जिंक
(c) चाँदी (d) जिप्सम
- जलवायु-स्मार्ट कृषि का मुख्य लक्ष्य क्या है ?
(a) उत्पादकता बढ़ाना तथा हरित गृह गैसों को घटाना
(b) फसल निर्यात में वृद्धि
(c) रसायनों के प्रयोग को बढ़ावा देना
(d) वन आवरण को बढ़ाना
- निम्नलिखित में से कौन-सी मुर्गी की प्रजाति सबसे अधिक अण्डा देने वाली मानी जाती है ?
(a) ब्रह्मा (b) लेगहॉर्न
(c) मिनोर्का (d) ऑस्ट्रोलॉर्प
- भारतीय संविधान के निम्नलिखित में से कौन-से अनुच्छेद में धार्मिक स्वतन्त्रता की गारंटी दी गई है ?
(a) अनुच्छेद 19 – 22 (b) अनुच्छेद 25 – 28
(c) अनुच्छेद 22 – 23 (d) अनुच्छेद 14 – 18
- ट्रिटिकल निम्न के मध्य का संकरण (क्रास) है
(a) जई एवं जौ (b) गेहूँ एवं जौ
(c) मक्का एवं राई (d) गेहूँ एवं राई
- नीचे दो कथन दिए गए हैं, जिनमें से एक को अभिकथन (A) और दूसरे को कारण (R) कहा गया है :
अभिकथन (A) : एनाबीना और एज़ोला के बीच सहजीवी सम्बन्ध नम भूमि धान की खेती/कृषि में जैव-उर्वरक के रूप में कार्य करता है ।
कारण (R) : यह सम्बन्ध नाटकीय ढंग से मृदा के pH को बढ़ा देता है, जिससे यह अधिक क्षारीय हो जाता है और इस प्रकार चावल (धान) की वृद्धि हेतु अधिक अनुकूल हो जाता है ।
नीचे दिए गए कूट का प्रयोग करके सही उत्तर का चयन कीजिए ।
कूट :
(a) (A) सत्य है, किन्तु (R) गलत है
(b) (A) और (R) दोनों सत्य हैं, किन्तु (R), (A) की सही व्याख्या नहीं करता है
(c) (A) और (R) दोनों सत्य हैं और (R), (A) की सही व्याख्या करता है
(d) (A) गलत है, किन्तु (R) सत्य है

Adda247

Test Prime

ALL EXAMS, ONE SUBSCRIPTION



1,00,000+
Mock Tests



**Personalised
Report Card**



**Unlimited
Re-Attempt**



600+
Exam Covered



25,000+ Previous
Year Papers



500%
Refund



ATTEMPT FREE MOCK NOW

VISU-05



7. Which of the following industry uses limestone, silica and gypsum as a raw material ?
(a) Steel (b) Cement
(c) Aluminium (d) Chemical
8. Which of the following gas is produced by ruminating cattle during 'enteric fermentation' ?
(a) Carbon monoxide
(b) Methane
(c) Carbon dioxide
(d) Ammonia
9. Which one of the following is the custodian of the Constitution of India ?
(a) President (b) Supreme Court
(c) Parliament (d) Prime Minister
10. Which sector does the 'Orange-economy' primarily refer to ?
(a) Creativity and Cultural Industries
(b) Agriculture and Horticulture Sector
(c) Digital and A.I. Industries
(d) Renewable Energy Sectors
11. Which State Government has recently launched the Rural Sanitation Policy (RSP) to enhance waste management at the Gram Panchayat level ?
(a) Rajasthan (b) Uttar Pradesh
(c) Madhya Pradesh (d) Bihar
12. In which of the following sectors is the highest proportion of the total water used in the country ?
(a) Domestic use (b) Irrigation
(c) Industry (d) None of the above
13. What is the literacy rate in India as per 2011 Census ?
(a) 68 percent (b) 52 percent
(c) 63 percent (d) 74 percent

7. निम्न में से कौन-सा उद्योग चूना पत्थर, सिलिका और जिप्सम को कच्चे माल के रूप में प्रयोग करता है ?
(a) स्टील (b) सीमेंट
(c) एल्युमिनियम (d) रसायन
8. जुगाली करने वाले मवेशियों द्वारा 'एण्टेरिक फर्मेंटेशन' के दौरान कौन-सी गैस उत्पादित होती (निकलती) है ?
(a) कार्बन मोनोआक्साइड
(b) मीथेन
(c) कार्बन डाईआक्साइड
(d) अमोनिया
9. निम्नलिखित में से कौन-सा भारतीय संविधान का अभिरक्षक है ?
(a) राष्ट्रपति (b) सर्वोच्च न्यायालय
(c) संसद (d) प्रधानमंत्री
10. 'ऑरेंज-इकोनॉमी' मुख्य रूप से किस क्षेत्र को संदर्भित करती है ?
(a) रचनात्मकता एवं सांस्कृतिक उद्योग
(b) कृषि एवं बागवानी क्षेत्र
(c) डिजिटल एवं ए.आई. उद्योग
(d) नवीकरणीय ऊर्जा क्षेत्र
11. हाल ही में किस राज्य सरकार ने ग्राम पंचायत स्तर पर अपशिष्ट प्रबंधन को बढ़ाने के लिए ग्रामीण स्वच्छता नीति (RSP) प्रारम्भ की है ?
(a) राजस्थान (b) उत्तर प्रदेश
(c) मध्य प्रदेश (d) बिहार
12. देश में कुल प्रयुक्त जल का उच्चतम अनुपात निम्नलिखित में से किस क्षेत्र में है ?
(a) घरेलू उपयोग (b) सिंचाई
(c) उद्योग (d) उपर्युक्त में से कोई नहीं
13. 2011 के जनगणना के अनुसार भारत में साक्षरता दर क्या है ?
(a) 68 प्रतिशत (b) 52 प्रतिशत
(c) 63 प्रतिशत (d) 74 प्रतिशत



VISU-05



14. Tooth decay starts when the pH of the mouth becomes lower than

- (a) 6.5 (b) 4.5
(c) 5.5 (d) 7.5

15. Consider the following and arrange them in correct chronological order starting from the earlier to the last :

- i. Start-up Scheme
ii. P. M. Vaya Vandan Yojana
iii. P. M. Jan Dhan Yojana
iv. P. M. Mudra Yojana

Select the correct answer from the code given below.

Code :

- (a) iii, iv, i, ii (b) i, ii, iii, iv
(c) ii, iii, iv, i (d) iv, i, ii, iii

16. The words 'Socialist' and 'Secular' were added to the Preamble of Indian Constitution by which amendment ?

- (a) 46th (b) 41st
(c) 44th (d) 42nd

17. Select the code which correctly fills the blanks in the given sentence :



Sentence :

Just as Shri Sundarlal Bahuguna was the leader of Chipko Movement in Uttarakhand similarly, the leader of _____ Movement in Karnataka was _____.

Code :

- (a) Appiko, Panduranga Hegde respectively
(b) Bishnoi, Amrita Devi respectively
(c) Silent Valley, Medha Patkar respectively
(d) Narmada Bachao, Sugatha Kumari respectively

18. 'Operation Flood' is also known as

- (a) Blue Revolution
(b) Pink Revolution
(c) Silver Revolution
(d) White Revolution

14. दंत क्षय प्रारंभ हो जाता है, जब मुख का pH मान कम होता है

- (a) 6.5 से (b) 4.5 से
(c) 5.5 से - (d) 7.5 से

15. निम्नलिखित पर विचार कीजिए तथा इन्हें सही कालानुक्रम सबसे पहले से आखिरी तक में व्यवस्थित कीजिए :



- i. स्टार्ट-अप योजना
ii. पी. एम. वय वन्दन योजना
iii. पी. एम. जन धन योजना
iv. पी. एम. मुद्रा योजना

नीचे दिए गए कूट में से सही उत्तर का चयन कीजिए ।

कूट :

- (a) iii, iv, i, ii (b) i, ii, iii, iv
(c) ii, iii, iv, i (d) iv, i, ii, iii

16. भारतीय संविधान की प्रस्तावना में 'समाजवादी' और 'धर्मनिरपेक्ष' शब्दों को किस संशोधन द्वारा जोड़ा गया था ?

- (a) 46 वाँ (b) 41 वाँ
(c) 44 वाँ (d) 42 वाँ

17. उस कूट का चुनाव कीजिए जो दिए गए वाक्य में रिक्त स्थानों की सही पूर्ति करता है :

वाक्य :

जिस प्रकार उत्तराखण्ड में चिपको आन्दोलन के नेता श्री सुन्दरलाल बहुगुणा थे, ठीक उसी प्रकार कर्नाटक के _____ आन्दोलन के/की नेता _____ थे/थी ।

कूट :

- (a) क्रमशः अप्पिको, पाण्डुरंग हेगड़े
(b) क्रमशः बिश्नोई, अमृता देवी
(c) क्रमशः शान्त घाटी, मेधा पाटकर
(d) क्रमशः नर्मदा बचाओ, सुगाथा कुमारी

18. 'ऑपरेशन फ्लड' को _____ के नाम से भी जाना जाता है ।

- (a) नीली क्रान्ति
(b) गुलाबी क्रान्ति
(c) रजत क्रान्ति
(d) श्वेत क्रान्ति



VISU-05



19. Where was the first parallel government made during the Quit India Movement ?

- (a) Satara (b) Ballia
(c) Tamluk (d) Lucknow



20. When was the National Rural Employment Guarantee Act (NREGA) passed in the Parliament ?

- (a) Year 2006 (b) Year 2004
(c) Year 2005 (d) Year 2007

21. The second most important source after fossil fuels contributing to Indian's energy needs is

- (a) Wind energy
(b) Solar energy
(c) Nuclear energy
(d) Hydro-power energy

22. Consider the following statements in the reference to UN Economic and Social Council (Eco. and Soc.) :

1. India has been elected to the UN Economic and Social Council for the year 2026 – 2028 term.



2. India is elected for the 'Asia-Pacific Group'.

Select the correct answer from the code given below.

Code :

- (a) Both 1 and 2 are correct
(b) Only 1 is correct
(c) Only 2 is correct
(d) Both 1 and 2 are false

23. The condition of weightlessness occurs in a space lab when

- (a) Gravitation is zero
(b) Gravitation is more
(c) Gravitation is less
(d) State of continuous free fall

24. The first University founded in British India was

- (a) Lahore (b) Bombay
(c) Calcutta (d) Madras

19. भारत छोड़ो आन्दोलन के दौरान पहला समानान्तर सरकार कहाँ बनाया गया था ?

- (a) सतारा (b) बलिया
(c) ताम्रलुक (d) लखनऊ

20. संसद में राष्ट्रीय ग्रामीण रोजगार गारण्टी अधिनियम (नरेगा) कब पारित किया गया था ?

- (a) सन् 2006 (b) सन् 2004
(c) सन् 2005 (d) सन् 2007

21. जीवाश्म ईंधन के बाद भारत की ऊर्जा आवश्यकताओं में योगदान देने वाला दूसरा सबसे महत्वपूर्ण स्रोत है

- (a) पवन ऊर्जा
(b) सौर ऊर्जा
(c) परमाणु ऊर्जा
(d) जल-विद्युत ऊर्जा

22. संयुक्त राष्ट्र आर्थिक और सामाजिक परिषद (Eco. और Soc.) के संदर्भ में निम्नलिखित कथनों पर विचार कीजिए :

1. भारत को वर्ष 2026 से 2028 कार्यकाल हेतु संयुक्त राष्ट्र आर्थिक एवं सामाजिक परिषद का सदस्य चुना गया ।

2. भारत को 'एसिया-प्रशान्त समूह' हेतु चुना गया है । नीचे दिए गए कूट में से सही उत्तर का चयन कीजिए ।

कूट :

- (a) 1 एवं 2 दोनों सही हैं
(b) केवल 1 सही है
(c) केवल 2 सही है
(d) 1 एवं 2 दोनों गलत हैं

23. स्पेस लैब में भारहीनता की स्थिति कब होती है ?

- (a) गुरुत्वाकर्षण शून्य होने पर
(b) गुरुत्वाकर्षण अधिक होने पर
(c) गुरुत्वाकर्षण कम होने पर
(d) निरंतर मुक्त पतन/गिरावट की अवस्था

24. ब्रिटिश भारत में स्थापित प्रथम विश्वविद्यालय था

- (a) लाहोर (b) बम्बई
(c) कलकत्ता (d) मद्रास

25. After which Act did parliamentary control over the East India Company's functioning begin ?
 (a) Charter Act, 1853
 (b) Charter Act, 1833
 (c) Regulating Act, 1773
 (d) Indian Council Act, 1861
26. Which one of the following pairs (Institutions – Role) is NOT correctly matched ?
 (a) NAFED – Nodal Agency for the implementation of National Program for Organic Production
 (b) CACP – Recommend the Minimum Support Price (MSP) for crops
 (c) Directorate of Marketing and Inspection – Implements the Agricultural Produce (Grading and Marking) Act
 (d) FCI – Procures Wheat and Rice (Paddy)
27. The name of the first Satyagrahi of individual Satyagraha was
 (a) Jawaharlal Nehru
 (b) Mahatma Gandhi
 (c) Vinoba Bhave
 (d) Subhash Chandra Bose
28. The largest phylum of animal kingdom is
 (a) Arthropoda (b) Mollusca
 (c) Chordata (d) Protozoa
29. Indian Economy is characterised by
 (a) Capitalist economy
 (b) Industrialised economy
 (c) Agrarian economy
 (d) Socialist economy
30. Azad Hind Fauj was supported by
 (a) Congress League
 (b) Indian Independence League
 (c) Muslim League
 (d) Home Rule League
25. ईस्ट इण्डिया कंपनी की कार्यप्रणाली पर संसदीय नियंत्रण किस एक्ट के बाद प्रारम्भ हुआ ?
 (a) चार्टर एक्ट, 1853
 (b) चार्टर एक्ट, 1833
 (c) रेगुलेटिंग एक्ट, 1773
 (d) इण्डियन काउंसिल एक्ट, 1861
26. निम्नलिखित में से कौन-सा युग्म (संस्थान-भूमिका) सही सुमेलित नहीं है ?
 (a) नाफेड - राष्ट्रीय जैविक उत्पादन कार्यक्रम को लागू करने वाली नोडल एजेंसी
 (b) सी. ए. सी. पी. - फसलों हेतु न्यूनतम समर्थन मूल्य की सिफारिश करता है
 (c) विपणन एवं निरीक्षण निदेशालय - कृषि उपज (श्रेणीकरण और अंकन या प्रमाणन) अधिनियम को लागू करना
 (d) एफ. सी. आई. - गेहूँ और चावल (धान) की खरीद करता है
27. व्यक्तिगत सत्याग्रह के पहले सत्याग्रही का नाम था
 (a) जवाहरलाल नेहरू
 (b) महात्मा गाँधी
 (c) विनोबा भावे
 (d) सुभाष चन्द्र बोस
28. जन्तु जगत का सबसे बड़ा संघ है
 (a) आर्थ्रोपोडा (b) मोलस्का
 (c) कॉर्डेटा (d) प्रोटोज़ोआ
29. भारतीय अर्थव्यवस्था की विशेषता है
 (a) पूँजीवादी अर्थव्यवस्था
 (b) औद्योगीकृत अर्थव्यवस्था
 (c) कृषिगत या कृषि आधारित अर्थव्यवस्था
 (d) समाजवादी अर्थव्यवस्था
30. आज़ाद हिन्द फौज का समर्थन किया था
 (a) काँग्रेस लीग
 (b) भारतीय स्वतन्त्रता लीग
 (c) मुस्लिम लीग
 (d) होम रूल लीग

VISU-05

Part - II / भाग - II

Section - I : Geography / खण्ड - I : भूगोल

- Which one of the following currents is NOT a warm current ?
(a) Mozambique (b) Alaska
(c) Labrador (d) Antilles
- Who propounded continental drift theory ?
(a) Elie de Beaumont (b) Lord Kelvin
(c) Wegener (d) Hess
- Who called Geography as "Human Ecology" ?
(a) White and Renner
(b) Finch and Trewartha
(c) A. G. Tansley
(d) Clements
- Air pressure is lowest in
(a) Summer season (b) Winter season
(c) Spring season (d) Autumn season
- Which of the following European country is NOT a major producer of wheat ?
(a) Germany (b) France
(c) Ukraine (d) Iceland
- Which of the biome and organisms in fresh water are defined as the consumer of second order ?
(a) Snake (b) Micro organism
(c) Plants (d) Frog
- Origin point of Uttar Pradesh major irrigation canal 'Sharda canal' is at
(a) Banbasa (b) Brahmdo
(c) Khatima (d) Pancheshwar
- Which of the following layers is important for biological activities ?
(a) Troposphere (b) Stratosphere
(c) Mesosphere (d) Ionosphere
- निम्नलिखित धाराओं में से कौन एक गर्म जलधारा नहीं है ?
(a) मोज़ाम्बिक (b) अलास्का
(c) लैब्राडोर (d) एंटिल्स
- महाद्वीपीय विस्थापन सिद्धान्त किसने प्रतिपादित किया ?
(a) इली डे ब्यूमोंट (b) लॉर्ड केल्विन
(c) वेगेनर (d) हेस
- भूगोल को "मानव पारिस्थितिकी" किसने कहा ?
(a) व्हाइट और रेनर
(b) फिन्च और ट्रेवार्था
(c) ए.जी. टान्सले
(d) क्लेमेंट्स
- वायु दाब सबसे कम होता है
(a) ग्रीष्म ऋतु में (b) शीत ऋतु में
(c) बसन्त ऋतु में (d) शरद ऋतु में
- निम्नलिखित में से कौन-सा यूरोपीय देश गेहूँ का प्रमुख उत्पादक नहीं है ?
(a) जर्मनी (b) फ्रांस
(c) यूक्रेन (d) आइसलैण्ड
- स्वच्छ जल में कौन-से पादप व जीवजन्तु द्वितीय श्रेणी के उपभोक्ता माने जाते हैं ?
(a) सर्प (b) सूक्ष्म जीवजन्तु
(c) पौधे (d) मेढक
- उत्तर प्रदेश की प्रमुख सिंचाई की नहर 'शारदा नहर' का उद्गम स्थल है
(a) बनबसा (b) ब्रह्मदेव
(c) खटीमा (d) पंचेश्वर
- निम्नलिखित परतों में से कौन-सी परत जैविक क्रिया के लिए सबसे महत्वपूर्ण है ?
(a) क्षोभ मण्डल (b) समताप मण्डल
(c) मध्य मण्डल (d) आयन मण्डल



9. Which one is NOT a peculiarity of bad land topography ?
(a) Ridges (b) Ravines
(c) Gullies (d) Sand dunes
10. Which one of the following tribes is called 'Hereditary Horse Riders' ?
(a) Bushman (b) Eskimoes
(c) Kirghiz (d) Gond
11. Which of the following countries is NOT a member of OPEC ?
(a) China
(b) Venezuela
(c) Iraq
(d) United Arab Emirates
12. The Mid Atlantic Ridge passes through which of the following Islands ?
(a) Iceland (b) Bahamas
(c) Azores (d) Canary Islands
13. From which mountain does the Narmada river originate ?
(a) Rajpipla (b) Parasnath
(c) Dhoopgarh (d) Amarkantak
14. The term 'Head wall' is associated with
(a) Lapias (b) Cirque
(c) Yardang (d) Tarn
15. Which type of electricity holds the first place in our Country ?
(a) Nuclear electricity
(b) Thermal electricity
(c) Hydroelectricity
(d) Wind electricity
16. Which of the following is geographically closest to Great Nicobar ?
(a) Java (b) Sumatra
(c) Borneo (d) Sri Lanka



9. उत्खात भूमि की विशेषता नहीं है
(a) कटकयुक्त भूमि (b) गहरे गड्ढे
(c) अवनालिकाएँ (d) बालू के टीले
10. निम्नलिखित में से कौन-सी जनजाति 'जन्मजात अश्वारोही' कहलाती है ?
(a) बुशमैन (b) एस्किमों
(c) किरगीज (d) गोंड
11. निम्नलिखित में से कौन-सा देश ओपेक (OPEC) का सदस्य नहीं है ?
(a) चीन
(b) वेनेजुएला
(c) इराक
(d) संयुक्त अरब अमीरात
12. मध्य अटलांटिक कटक निम्नलिखित द्वीपों में से किससे होकर गुजरता है ?
(a) आइसलैण्ड (b) बहामास
(c) अजोर्स (d) कनारी द्वीप
13. नर्मदा नदी किस पर्वत से निकलती है ?
(a) राजपीपला (b) पारसनाथ
(c) धूपगढ़ (d) अमरकंटक
14. 'शीर्ष दीवार' शब्द संबन्धित है
(a) लैपीज़ (b) सर्क
(c) यारडांग (d) टार्न
15. किस प्रकार की विद्युत हमारे देश में प्रथम स्थान रखती है ?
(a) परमाणु विद्युत
(b) तापीय विद्युत
(c) जल विद्युत
(d) पवन विद्युत
16. निम्नलिखित में से कौन भौगोलिकरण से ग्रेट निकोबार के सबसे ज्यादा नजदीक है ?
(a) जावा (b) सुमात्रा
(c) बोर्नियो (d) श्रीलंका



VISU-05

17. Consider the following statements with reference to North Atlantic Route.

1. It is one of the busiest water way in the world.
2. This sea route deviates from the original great circle route and passes slightly to the north.

Select the correct answer from the code given below.

Code :

- (a) Both 1 and 2 (b) Only 1
(c) Only 2 (d) Neither 1 nor 2

18. Ghaggar is the main and only seasonal river of which of the following State ?

- (a) Haryana (b) Punjab
(c) Himachal Pradesh (d) Rajasthan

19. Consider the following statements with reference to 'Transhumance'.

1. Transhumance referred to the seasonal movement of people.
2. Someone who regularly moves between work place and home.

Select the correct answer from the code given below.

Code :

- (a) Both 1 and 2 (b) Only 1
(c) Only 2 (d) Neither 1 nor 2

20. Which among the following is NOT multicyclic land forms ?

- (a) Peneplain
(b) Valley in valley
(c) Incised/inclosed meanders
(d) Knick point

21. In India, Peat soil is found largely in the State of

- (a) Assam
(b) Kerala
(c) Jammu and Kashmir
(d) Gujarat

17. उत्तरी अटलांटिक मार्ग के संदर्भ में निम्नलिखित कथनों पर विचार कीजिए।

1. यह संसार के व्यस्ततम जलमार्गों में से एक है।
2. यह समुद्र मार्ग वास्तविक बृहत वृत्त मार्ग से विचलित होकर थोड़ा उत्तर से होकर जाता है।

नीचे दिये गये कूट में से सही उत्तर चुनिए।

कूट :

- (a) 1 एवं 2 दोनों (b) केवल 1
(c) केवल 2 (d) न तो 1 न ही 2

18. घागर मुख्य एवं एकमात्र मौसमी नदी इनमें से किस राज्य से है ?

- (a) हरियाणा (b) पंजाब
(c) हिमाचल प्रदेश (d) राजस्थान

19. मौसमी प्रवास के संदर्भ में निम्नलिखित कथनों पर विचार कीजिए।

1. मौसमी प्रवास लोगों के मौसम अनुकूल संचलन को सन्दर्भित करता है।
2. कोई व्यक्ति जो कार्य स्थल और घर के बीच नियमित रूप से संचलन करता है।

नीचे दिए गए कूट में से सही उत्तर चुनिए।

कूट :

- (a) 1 एवं 2 दोनों (b) केवल 1
(c) केवल 2 (d) न तो 1 न ही 2

20. निम्नलिखित में से कौन बहुचक्रीय स्थलाकृति नहीं है ?

- (a) समप्राय मैदान
(b) घाटी के अन्दर घाटी
(c) अधःकर्तित/परिबद्ध विसर्प
(d) निक प्वाइण्ट

21. भारत में मुख्यतः पीट मिट्टी पायी जाती है

- (a) असम
(b) केरल
(c) जम्मू-कश्मीर
(d) गुजरात

22. Which one of the following pairs (Hypothesis/theory of the origin of Tides – Proponent) is NOT correctly matched ?

- (a) Progressive wave theory – William Whewell
(b) Equilibrium theory – Isaac Newton
(c) Dynamical theory – S. G. Airy
(d) Stationary wave theory – R. A. Harris

23. 'Solfatara' a sulfur rich fumarole is situated in

- (a) Italy
(b) United States of America
(c) Alaska
(d) New Zealand

24. Match List – I with List – II and select the correct answer using the code given below the lists.

List – I
(Industrial area)

List – II
(Country)

- A. Kinki
B. Canton
C. Lorraine
D. Belo Horizonte
1. Japan
2. Brazil
3. France
4. U.S.A.

Code :

- | | A | B | C | D |
|-----|---|---|---|---|
| (a) | 1 | 4 | 3 | 2 |
| (b) | 1 | 4 | 2 | 3 |
| (c) | 3 | 2 | 1 | 4 |
| (d) | 3 | 1 | 4 | 2 |

25. Which one of the following seas has above normal salinity ?

- (a) China sea
(b) Bering sea
(c) Persian gulf
(d) Baltic sea

26. Actual latest time of origin of Himalayas is

- (a) 60 – 30 million years ago
(b) 70 – 65 million years ago
(c) 65 – 40 million years ago
(d) 30 – 2 million years ago

22. निम्नलिखित युग्मों में से कौन-सा युग्म (ज्वारभाटा की उत्पत्ति सम्बन्धी परिकल्पना/सिद्धान्त-प्रस्तावक) सही सुमेलित नहीं है ?

- (a) प्रगामी तरंग सिद्धान्त – विलियम व्हेवेल
(b) सन्तुलन का सिद्धान्त – आइजक न्यूटन
(c) गतिक सिद्धान्त – एस. जी. एयरी
(d) स्थैतिक तरंग सिद्धान्त – आर. ए. हैरिस

23. गंधकयुक्त 'सोल्फटारा' धुँआरा स्थित है

- (a) इटली
(b) संयुक्त राज्य अमेरिका
(c) अलास्का
(d) न्यूजीलैण्ड

24. सूची – I को सूची – II से सुमेलित कीजिए तथा सूचियों के नीचे दिए गए कूट में से सही उत्तर चुनिए ।

सूची – I
(औद्योगिक क्षेत्र)

सूची – II
(देश)

- A. किनकी
B. कैन्टन
C. लोरेन
D. बेलो होरिजोंटे
1. जापान
2. ब्राजील
3. फ्रांस
4. यू.एस.ए.

कूट :

- | | A | B | C | D |
|-----|---|---|---|---|
| (a) | 1 | 4 | 3 | 2 |
| (b) | 1 | 4 | 2 | 3 |
| (c) | 3 | 2 | 1 | 4 |
| (d) | 3 | 1 | 4 | 2 |

25. निम्नलिखित महासागरों में से कौन एक सामान्य से अधिक लवणता वाला है ?

- (a) चीन सागर
(b) बेरिंग सागर
(c) फारस की खाड़ी
(d) बाल्टिक सागर

26. हिमालय की अन्तिम उत्पत्ति का वास्तविक समय है

- (a) 60 – 30 मिलियन वर्ष पूर्व
(b) 70 – 65 मिलियन वर्ष पूर्व
(c) 65 – 40 मिलियन वर्ष पूर्व
(d) 30 – 2 मिलियन वर्ष पूर्व

VISU-05

27. Which of the following rock is NOT a metamorphic rock ?
(a) Slate (b) Granite
(c) Gneiss (d) Marble
28. Who is the author of the book "The Unstable Earth" ?
(a) J. I. Clark (b) Pliny
(c) G. Taylor (d) J. A. Steers
29. The first railway line in India was built between which two places in 1853 ?
(a) Mysore - Bangalore
(b) Howrah - Hooghly
(c) Old Delhi - Agra
(d) Mumbai - Thane
30. The cold current flowing along the North West coasts of Africa is known as
(a) Agulhas (b) Benguela
(c) Canary (d) Falkland
31. Which of the following State is NOT known for the production of wind energy ?
(a) Maharashtra (b) Tamil Nadu
(c) Uttar Pradesh (d) Gujarat
32. Thunderstorms are associated with
(a) Cirrus clouds
(b) Cumulus clouds
(c) Cumulo-nimbus clouds
(d) Stratus clouds
33. Kirghiz are natives of which of the following continents ?
(a) Asia (b) Africa
(c) South America (d) North America
34. Which is the largest lake in the world in terms of surface area and volume ?
(a) Superior (b) Victoria
(c) Baikal (d) Caspian sea

27. निम्न में से कौन-सी चट्टान रूपान्तरित चट्टान नहीं है ?
(a) स्लेट (b) ग्रेनाइट
(c) नीस (d) संगमरमर
28. पुस्तक "द अनस्टेबल अर्थ" (The Unstable Earth) के लेखक कौन हैं ?
(a) जे. आई. क्लार्क (b) प्लिनी
(c) जी. टेलर (d) जे. ए. स्टीयर्स
29. भारत में प्रथम रेलमार्ग 1853 में किन दो स्थानों के बीच बना था ?
(a) मैसूर - बंगलोर
(b) हावड़ा - हुगली
(c) पुरानी दिल्ली - आगरा
(d) मुम्बई - थाणे
30. अफ्रीका के उत्तरी पश्चिमी तट के सहारे प्रवाहित होने वाली ठंडी धारा कहलाती है
(a) अगुलहास (b) बेंगुएला
(c) कनारी (d) फाकलैण्ड
31. निम्न में से कौन-सा राज्य पवन ऊर्जा के उत्पादन के लिए पहचाना नहीं जाता है ?
(a) महाराष्ट्र (b) तमिलनाडु
(c) उत्तर प्रदेश (d) गुजरात
32. तड़ित झंझावात संबंधित होते हैं
(a) पक्षाभ बादलों से
(b) कपासी बादलों से
(c) कपासी वर्षा बादलों से
(d) स्तरीय बादलों से
33. किरगीज निम्नलिखित में से कौन-से महाद्वीप के मूल निवासी हैं ?
(a) एशिया (b) अफ्रीका
(c) दक्षिणी अमेरिका (d) उत्तरी अमेरिका
34. सतह के क्षेत्रफल एवं आयतन की दृष्टि से विश्व की सबसे बड़ी झील कौन-सी है ?
(a) सुपीरियर (b) विक्टोरिया
(c) बैकाल (d) कैस्पियन सागर

VISU-05

35. Which of the following is a "great circle" ?
 (a) Arctic circle
 (b) Tropic of cancer
 (c) Tropic of capricorn
 (d) Equator
36. Which Country in the world has the largest reserves of mineral oil ?
 (a) Iran (b) Saudi Arabia
 (c) Russia (d) Kuwait
37. What is cyclones ?
 (a) Slow wind
 (b) Atmospheric disturbances
 (c) Monsoon wind
 (d) Easterly wind
38. Heavy capacity diesel rail engines are manufactured in
 (a) Varanasi (b) Patiala
 (c) Bengaluru (d) Bhopal
39. Which of the following is NOT considered a form of precipitation ?
 (a) Fog (b) Rain fall
 (c) Snow fall (d) Hail
40. Which one of the following minerals is hardest ?
 (a) Quartz (b) Feldspar
 (c) Topaz (d) Gypsum
41. 'Human activities are conditioned and sometimes determined by biophysical environment' is related to the doctrine of
 (a) Possibilism (b) Determinism
 (c) Neo-determinism (d) Humanism
42. Which of the following zones of the atmosphere ozone gas is found ?
 (a) Stratosphere (b) Exosphere
 (c) Ionosphere (d) Troposphere
35. निम्न में से किसे "वृहत् वृत्त" कहते हैं ?
 (a) आर्कटिक वृत्त
 (b) कर्क रेखा
 (c) मकर रेखा
 (d) विषुवत रेखा
36. विश्व में किस देश के पास खनिज तेल का सबसे बड़ा भंडार है ?
 (a) इरान (b) सऊदी अरब
 (c) रूस (d) कुवैत
37. चक्रवात क्या है ?
 (a) धीमी वायु
 (b) वायुमण्डलीय विक्षोभ
 (c) मानसून वायु
 (d) पूर्वी वायु
38. भारी क्षमता के डीजल रेल इंजन बनाए जाते हैं
 (a) वाराणसी में (b) पटियाला में
 (c) बेंगलूरु में (d) भोपाल में
39. निम्नलिखित में किसे वर्षा का एक रूप नहीं माना जाता है ?
 (a) कोहरा (b) वर्षा
 (c) हिमपात (d) ओलावृष्टि
40. निम्नलिखित खनिजों में से कौन-सा एक सबसे कठोर है ?
 (a) क्वार्टज (b) फेल्डस्पार
 (c) टोपाज (d) जिप्सम
41. 'मानवीय क्रियाएँ अनुकूलित हैं और कभी-कभी जीव-भौतिकी वातावरण से निर्धारित होते हैं' यह किस सिद्धान्त से सम्बन्धित है ?
 (a) सम्भववाद (b) नियतिवाद
 (c) नवनियतिवाद (d) मानवतावाद
42. वायुमण्डल के निम्नलिखित मण्डलों में से किसमें ओजोन गैस पायी जाती है ?
 (a) समताप मण्डल (b) बहिर्मण्डल
 (c) आयन मण्डल (d) क्षोभ मण्डल

VISU-05

43. Who postulated the concept of 'Antique pediplanation' ?
 (a) L. C. King (b) J. Tricart
 (c) L. C. Peltier (d) J. T. Hack
44. Which of the following ports is a natural port ?
 (a) Mumbai (b) Haldia
 (c) Chennai (d) Kandla
45. Who said that 'Race denotes breed not culture' ?
 (a) Griffith Taylor (b) Vidal de la Blache
 (c) Haddon (d) Kroeber
46. Which of the following gases constitutes the major portion of the atmosphere ?
 (a) Neon (b) Carbon dioxide
 (c) Argon (d) Helium
47. Which of the following Countries has longest North-South extent ?
 (a) Chile (b) India
 (c) Russia (d) Peru
48. Which of the following Countries does NOT share its boundary with the Caspian sea ?
 (a) Uzbekistan (b) Azerbaijan
 (c) Kazakhstan (d) Turkmenistan
49. The mountain which is formed by upliftment between two faults is known as
 (a) Residual (b) Horst or block
 (c) Fold (d) Volcanic
50. Brahmaputra after joining Tista river, is known as
 (a) Meghna (b) Jamuna
 (c) Padma (d) Dihang

43. किसने 'एण्टीक पेडीप्लनेशन' की संकल्पना का प्रतिपादन किया ?
 (a) एल. सी. किंग (b) जे. ट्रिकार्ट
 (c) एल. सी. पेल्टियर (d) जे. टी. हैक
44. निम्नलिखित में से कौन-सा बन्दरगाह प्राकृतिक बन्दरगाह है ?
 (a) मुम्बई (b) हल्दिया
 (c) चेन्नई (d) कांडला
45. किसने कहा है कि 'प्रजाति नस्ल को प्रकट करती है न कि सभ्यता को' ?
 (a) ग्रिफ़िथ टेलर (b) विडाल डि लॉ ब्लाश
 (c) हैडन (d) क्रोबर
46. वायुमण्डल में निम्नलिखित गैसों में से किसका हिस्सा सबसे अधिक है ?
 (a) नियोन (b) कार्बन डाईऑक्साइड
 (c) आर्गन (d) हीलियम
47. निम्नलिखित में से किस देश की लम्बाई उत्तर-दक्षिण की दृष्टि से सबसे अधिक है ?
 (a) चिली (b) भारत
 (c) रूस (d) पेरू
48. निम्नलिखित में से किस देश की सीमा कैस्पियन सागर से सीमा साझा नहीं है ?
 (a) उजबेकिस्तान (b) अजरबैजान
 (c) कजाकिस्तान (d) तुर्कमेनिस्तान
49. वह पर्वत जिसका निर्माण दो भ्रंशों के बीच उत्थान के कारण होता है, इसको कहा जाता है
 (a) अवशिष्ट (b) होस्ट या ब्लाक
 (c) वलित (d) ज्वालामुखी
50. ब्रह्मपुत्र नदी तिस्ता नदी से संगम के बाद, किस नाम से जानी जाती है ?
 (a) मेघना (b) जमुना
 (c) पद्मा (d) दिहांग

VISU-05

51. Which of the following plateau is considered as intermountain plateau ?

- (a) Tibetan plateau
- (b) Brazilian plateau
- (c) Indian Peninsula
- (d) Arabian plateau

52. In which of the following States is the hill station 'Ooty' located ?

- (a) Tamil Nadu
- (b) Himachal Pradesh
- (c) Karnataka
- (d) Uttarakhand

53. Which of the following gases is transparent to incoming solar radiation and opaque to outgoing terrestrial radiation ?

- (a) Carbon dioxide
- (b) Oxygen
- (c) Nitrogen
- (d) Helium

54. The concept of the Geographical pivot of history was proposed by

- (a) Kropotkin
- (b) Mackinder
- (c) Martin
- (d) Ratzel

55. With reference to the functional zone of urban land use, consider the following events and arrange them in correct chronological order from first to last activity.

- I. Residential area
- II. Central business district
- III. Administrative area
- IV. Cultural area
- V. Educational area
- VI. Industrial area

Select the correct answer from the code given below.

Code :

- (a) II, I, VI, III, V, IV
- (b) I, II, III, IV, V, VI
- (c) IV, II, I, III, V, VI
- (d) II, I, IV, III, V, VI

51. निम्नलिखित पठारों में से किसे अन्तर्पर्वतीय पठार माना जाता है ?

- (a) तिब्बत पठार
- (b) ब्राजील पठार
- (c) भारतीय प्रायद्वीप
- (d) अरब पठार

52. निम्नलिखित में से कौन-से राज्य में हिल स्टेशन 'ऊटी' स्थित है ?

- (a) तमिलनाडु
- (b) हिमाचल प्रदेश
- (c) कर्नाटक
- (d) उत्तराखण्ड

53. निम्नलिखित में से कौन-सी गैस आगमन सौर विकिरण के लिए पारदर्शी तथा निर्गमन स्थलीय विकिरण के लिए अपारदर्शी होती है ?

- (a) कार्बन डाईआक्साइड
- (b) ऑक्सीजन
- (c) नाइट्रोजन
- (d) हीलियम

54. इतिहास की भौगोलिक धुरी की अवधारणा का प्रस्ताव किसने रखा ?

- (a) क्रोपोटकिन
- (b) मैकिन्डर
- (c) मार्टिन
- (d) रैटज़ल

55. नगरीय भूमि उपयोग की प्रकार्यात्मक क्षेत्रों के सन्दर्भ में, निम्नलिखित घटनाओं पर विचार कीजिए तथा इन्हें प्रथम से अंतिम गतिविधि के सही कालानुक्रम में व्यवस्थित कीजिए।

- I. आवासीय क्षेत्र
- II. केन्द्रीय व्यापार जिला
- III. प्रशासनिक क्षेत्र
- IV. सांस्कृतिक क्षेत्र
- V. शैक्षणिक क्षेत्र
- VI. औद्योगिक क्षेत्र

नीचे दिये गये कूट में से सही उत्तर का चयन कीजिए।

कूट :

- (a) II, I, VI, III, V, IV
- (b) I, II, III, IV, V, VI
- (c) IV, II, I, III, V, VI
- (d) II, I, IV, III, V, VI

VISU-05

56. Meanders are formed by which of the following action ?

- (a) Running water
- (b) Glacier
- (c) Wind
- (d) Underground water

57. Germany's famous port 'Hamburg' is situated at the mouth of which river ?

- (a) Danube
- (b) Rhine
- (c) Elbe
- (d) Oder

58. The fossils of which genus of Homo-Erectus was found in China ?

- (a) Ramapithecus
- (b) Pithecanthropus
- (c) Sinanthropus
- (d) Neanderthal

59. Which of the following factors is NOT affecting the distribution of insolation ?

- (a) Length of day
- (b) Angle of the sun rays
- (c) Longitude
- (d) Sunspots

60. Who used Isodapane ?

- (a) Davis
- (b) Weber
- (c) August Losch
- (d) Hoover

56. बिन्दु में से किसकी क्रिया से विषर्पण का निर्माण होता है ?

- (a) प्रवाहित जल
- (b) हिमानी
- (c) हवा
- (d) भूमिगत जल

57. जर्मनी का प्रसिद्ध बन्दरगाह 'हैम्बर्ग' किस नदी के मुहाने पर स्थित है ?

- (a) डेन्यूब
- (b) राइन
- (c) एल्बे
- (d) ओडर

58. होमो-इरेक्टस के किस वंश के जीवाश्म चीन में प्राप्त हुए थे ?

- (a) रामापिथेकस
- (b) पिथेकैन्थ्रोपस
- (c) सिनैन्थ्रोपस
- (d) निएण्डरथल

59. निम्नलिखित कारकों में से कौन एक सूर्यताप के वितरण को प्रभावित नहीं करता है ?

- (a) दिन की अवधि
- (b) सूर्य की किरणों का कोण
- (c) देशान्तर
- (d) सौर कलंक

60. आइसोडापेन किसने प्रयोग किया ?

- (a) डेविस
- (b) वेबर
- (c) आगस्त लॉश
- (d) हूवर

VISU-05

Part - II / भाग - II
Section - 2 : History / खण्ड - 2 : इतिहास

1. In which of the following text it is written that the Brahmanas should NOT accept the food of the person who charges interest ?

- (a) Jatakas
(b) Apastamba
(c) Digha Nikaya
(d) Shatpatha Brahmana

2. Which of the following pair is NOT correctly matched ?

(Book)	(Writer)
(a) Tazkirat-ul-Waqiat	- Jauhar Aftabchi
(b) Qanun-i-Humayuni	- Khvandamir
(c) Tarikh-i-Akbari	- Nizamuddin Ahmad
(d) Tohfa-i-Akbarshahi	- Abbas Khan Sarwani

3. Match List - I and List - II and choose the correct answer from the code given below :

List - I (Archaeological Site)	List - II (District and State)
-----------------------------------	-----------------------------------

- | | |
|--------------|---------------------------------|
| A. Bagor | 1. Mehasana (Gujarat) |
| B. Adamgarh | 2. Bhilwada (Rajasthan) |
| C. Langhnaj | 3. Hoshangabad (Madhya Pradesh) |
| D. Bhimbetka | 4. Raisen (Madhya Pradesh) |

Code :

A	B	C	D
(a) 2	3	1	4
(b) 1	2	3	4
(c) 2	1	4	3
(d) 3	2	1	4

1. निम्नलिखित में से किस पुस्तक में लिखा है कि ब्राह्मणों को व्याज लेने वाले व्यक्ति का भोजन स्वीकार नहीं करना चाहिए ?

- (a) जातक
(b) आपस्तम्ब
(c) दीघ निकाय
(d) शतपथ ब्राह्मण

2. निम्न में से कौन-सा युग्म सही सुमेलित नहीं है ?

(किताब)	(लेखक)
(a) तजकिरात-उल-वाकियात	- जौहर आफताबची
(b) कानून-ए-हुमायूनी	- ख्वांदमीर
(c) तारीख-ए-अकबरी	- निजामुद्दीन अहमद
(d) तोहफा-ए-अकबरशाही	- अब्बास खां शेरवानी

3. सूची - I एवं सूची - II को सुमेलित कीजिए तथा नीचे दिये गये कूट में से सही उत्तर का चयन कीजिए :

सूची - I (पुरातात्विक स्थल)	सूची - II (जिला एवं राज्य)
--------------------------------	-------------------------------

- | | |
|-------------|----------------------------|
| A. बागोर | 1. मेहसाणा (गुजरात) |
| B. आदमगढ़ | 2. भीलवाड़ा (राजस्थान) |
| C. लघनाज | 3. होशंगाबाद (मध्य प्रदेश) |
| D. भीमबेटका | 4. रायसेन (मध्य प्रदेश) |

कूट :

A	B	C	D
(a) 2	3	1	4
(b) 1	2	3	4
(c) 2	1	4	3
(d) 3	2	1	4

2096996

VISU-05

4. With reference to Keshav Chandra Sen, which of the following statements is/are correct ?

1. Keshav Chandra Sen was the founder of Sadharan Brahma Samaj.
2. Keshav Chandra Sen supported Higher/ University level education for women.

Select the correct answer from the code given below :

Code :

- (a) Both 1 and 2 (b) Only 1
(c) Only 2 (d) Neither 1 nor 2

5. Which British Governor General sent Mehdi Ali Khan to the court of Persian king as an envoy ?

- (a) Wellesley
(b) Warren Hastings
(c) Cornwallis
(d) John Shore

6. "Dupley made a terrible mistake by locating the capital of India in Madras, Clive searched and found it in Bengal." This statement belong to which of the following ?

- (a) Irfan Habib
(b) Satish Chandra
(c) Jadunath Sarkar
(d) J. A. R. Marriott

7. In which context Morley wrote to Minto "we are sowing dragon's teeth and the harvest will be bitter" ?

- (a) Separate electorate
(b) English education
(c) Financial devolution
(d) Parliamentary system in India

8. In which edict the name of Karuyaki wife of Ashoka, is mentioned ?

- (a) Sanchi edict (b) Sarnath edict
(c) Edict of Prayag (d) Bhabru edict

4. केशव चन्द्र सेन के संदर्भ में निम्नलिखित कथनों में से कौन-सा/से सही है/हैं ?

1. साधारण ब्रह्म समाज के संस्थापक केशव चन्द्र सेन थे ।
2. केशव चन्द्र सेन ने स्त्रियों के उच्चतर/ विश्वविद्यालय स्तर की शिक्षा का समर्थन किया ।

नीचे दिये गए कूट से सही उत्तर को चुनिए :

कूट :

- (a) 1 और 2 दोनों (b) केवल 1
(c) केवल 2 (d) न तो 1 न ही 2

5. किस ब्रिटिश गवर्नर जनरल ने मेहदी अली खाँ को पारसी के राजा के दरबार में दूत के रूप में भेजा ?

- (a) वेलेजली
(b) वारेन हेस्टिंग्स
(c) कार्नवालिस
(d) जॉन शोर

6. "डूप्ले ने भारत की पूँजी मद्रास में खोजकर भयंकर भूल की, क्लाइव ने इसे बंगाल में खोजा और पा लिया ।" यह कथन निम्नलिखित में से किसका है ?

- (a) इरफान हबीब
(b) सतीश चन्द्र
(c) जदुनाथ सरकार
(d) जे. ए. आर. मैरियट

7. किस संदर्भ में मोर्ले ने मिंग्टो को लिखा "हम ड्रैगन के दांत बो रहे हैं तथा इसकी फसल विषैली होगी" ?

- (a) पृथक निर्वाचन
(b) अंग्रेजी शिक्षा
(c) आर्थिक हस्तांतरण
(d) भारत में संसदीय प्रणाली

8. अशोक की पत्नी कारुवाकी का नामोल्लेख किस शिलालेख में हुआ था ?

- (a) सांची शिलालेख (b) सारनाथ शिलालेख
(c) प्रयाग शिलालेख (d) भाब्रू शिलालेख

VISU-05

9. During the Civil Disobedience Movement, what were the Khudai Khidmatgars, a group of non-violent revolutionaries, popularly known as

- (a) White shirts (b) Black shirts
(c) Brown shirts (d) Red shirts

10. Given below are two statements, one is labelled as Assertion (A) and the other as Reason (R).

Assertion (A) : Forward Bloc was founded by Subhash Chandra Bose in 1939.

Reason (R) : Forward Bloc was founded by Subhash Chandra Bose as a left wing unit within the congress.

Select the correct answer from the code given below :

Code :

- (a) (A) is true but (R) is false
(b) Both (A) and (R) are true and (R) is the correct explanation of (A)
(c) Both (A) and (R) are true but (R) is not the correct explanation of (A)
(d) (A) is false but (R) is true

11. How much percentage of sales tax was levied on the native articles during Mauryan period ?

- (a) 6 (b) 2
(c) 4 (d) 8

12. Which of the following texts is based on 'Chachnama' ?

- (a) Taj-ul-Maasir (b) Tarikh-e-Masumi
(c) Kitab-ul-Yamini (d) Tarikh-e-Masudi

13. The famous stupa of Amaravati was discovered by which of the following Archaeologists ?

- (a) Alexander Cunningham
(b) B. M. Barua
(c) Colonel Colin Mackenzie
(d) J. D. Beglar

9. शक्तिश्र अक्सर आन्दोलन के दौरान अहिंसक क्रान्तिकारियों का एक समूह खुदाई खिदमतगार, किस नाम से जाना जाता था ?

- (a) सफेद शर्ट (b) काली शर्ट
(c) भूरा (ब्राउन) शर्ट (d) लाल शर्ट

10. नीचे दो कथन दिये गए हैं जिनमें से एक को अभिकथन (A) तथा दूसरे को कारण (R) कहा गया है।

अभिकथन (A) : फारवर्ड ब्लॉक की स्थापना 1939 में सुभाष चन्द्र बोस ने की थी।

कारण (R) : फारवर्ड ब्लॉक का गठन सुभाष चन्द्र बोस ने कांग्रेस के भीतर एक वामपंथी इकाई के रूप में किया था।

नीचे दिये गए कूट से सही उत्तर चुनिए :

कूट :

- (a) (A) सही है किन्तु (R) गलत है
(b) (A) तथा (R) दोनों सही हैं एवं (R), (A) की सही व्याख्या करता है
(c) (A) तथा (R) दोनों सही हैं किन्तु (R), (A) की सही व्याख्या नहीं करता है
(d) (A) गलत है किन्तु (R) सही है

11. मौर्यकाल में देशज वस्तुओं पर कितना प्रतिशत बिक्री कर लिया जाता था ?

- (a) 6 (b) 2
(c) 4 (d) 8

12. निम्नलिखित में से कौन-सा ग्रन्थ 'चचनामा' पर आधारित है ?

- (a) ताज-उल-मासिर (b) तारीख-ए-मासूमी
(c) किताब-उल-यामिनी (d) तारीख-ए-मसूदी

13. निम्नलिखित में से किस पुरातत्त्ववेत्ता के द्वारा अमरावती के प्रसिद्ध स्तूप की खोज की गयी थी ?

- (a) अलेक्जेंडर कनिंघम
(b) बी. एम. बरुआ
(c) कर्नल कॉलिन मैकेंजी
(d) जे. डी. बेगलर

VISU-05

14. Who among the following was the architect of Humayun Tomb ?

- (a) Mirza Wasim Hussain
(b) Mirak Mirza Gayas
(c) Hamid Ahmad
(d) Master Peera

15. The Harappan had commercial relation with

- (a) Mesopotamia (b) China
(c) Java (d) Burma

16. Four Buddhist Councils were held in the following places

1. Vaishali
2. Rajgriha
3. Kundalvan
4. Pataliputra

Arrange the above in chronological order by using the code given below.

Code :

- (a) 2, 1, 3, 4 (b) 1, 2, 3, 4
(c) 4, 3, 2, 1 (d) 2, 1, 4, 3

17. Under which Charter Act, Government of India took over all the debts of company ?

- (a) 1853 A.D. (b) 1813 A.D.
(c) 1833 A.D. (d) 1858 A.D.

18. Which ruler of the Vijaynagara empire assumed the title of Yavanaraja Sthapana Charya ?

- (a) Krishnadevaraya (b) Bukka I
(c) Vira Narasimha (d) Achyuta Devaraya

19. The idea of the Wardha scheme of basic education was based on the following

- (a) Aurobindo Ghosh
(b) Rabindranath Tagore
(c) Gandhiji
(d) None of the above

14. हुमायूँ के मकबरे का वास्तुकार निम्नलिखित में से कौन था ?

- (a) मिर्जा वसीम हुसैन
(b) मीराक मिर्जा गयास
(c) हमिद अहमद
(d) मास्टर पीरा

15. हड़प्पा के व्यापारिक सम्बंध थे

- (a) मेसोपोटामिया (b) चीन
(c) जावा (d) बर्मा

16. चार बौद्ध संगीतियाँ निम्नलिखित स्थानों पर हुई

1. वैशाली
2. राजगृह
3. कुण्डलवन
4. पाटलिपुत्र

नीचे दिये गये कूट का प्रयोग करते हुए कालक्रमानुसार उपर्युक्त को व्यवस्थित कीजिए :

कूट :

- (a) 2, 1, 3, 4 (b) 1, 2, 3, 4
(c) 4, 3, 2, 1 (d) 2, 1, 4, 3

17. किस चार्टर ऐक्ट के अधीन कम्पनी के सभी ऋण भारत सरकार ने अपने ऊपर ले लिया ?

- (a) 1853 ई. (b) 1813 ई.
(c) 1833 ई. (d) 1858 ई.

18. विजयनगर साम्राज्य के किस शासक द्वारा यवनराज स्थापनाचार्य की उपाधि धारण की गई ?

- (a) कृष्णदेवराय (b) बुक्का I
(c) वीर नरसिंह (d) अच्युत देवराय

19. बुनियादी शिक्षा की वर्धा योजना निम्नलिखित में से किसके विचारों पर आधारित थी ?

- (a) अरविंदो घोष
(b) रबीन्द्रनाथ टैगोर
(c) गाँधीजी
(d) उपर्युक्त में से कोई नहीं

VISU-05

20. When was the Planning Commission appointed for the first time in the India ?

- (a) March, 1950 (b) January, 1950
(c) February, 1950 (d) March, 1951

21. Match List - I with List - II and select the correct answer from the code given below the lists.

List - I

List - II

- A. Ramanujacharya 1. Specific dualism
B. Madhvacharya 2. Dualistic-non-dualistic
C. Vishnu Swami 3. Pure dualism
D. Nimbarkacharya 4. Dualism

Code :

	A	B	C	D
(a)	1	4	3	2
(b)	1	2	3	4
(c)	2	3	4	1
(d)	3	1	2	4

22. With reference to Indian history which of the following schools/branches is/are related to Buddhism ?

- I. Dharmaguptaka
II. Vaibhashika
III. Mahasanghika
IV. Kurchaka

Select the correct answer using the code given below.

Code :

- (a) I, II and III (b) Only I and III
(c) Only II and IV (d) II, III and IV

23. What was Curzon's real objective behind the partition of Bengal ?

- (a) Cultural development of Bengal
(b) Good governance of Bengal
(c) Economic development of Bengal
(d) Creating differences between Hindu and Muslim

20. भारत में सर्वप्रथम योजना आयोग की नियुक्ति कब की गयी ?

- (a) मार्च, 1950 (b) जनवरी, 1950
(c) फरवरी, 1950 (d) मार्च, 1951

21. सूची - I को सूची - II से सुमेलित कीजिए एवं सूचियों के नीचे दिये गये कूट में से सही उत्तर का चयन कीजिए।

सूची - I

सूची - II

- A. रामानुजाचार्य 1. विशिष्ट द्वैतवाद
B. मध्वाचार्य 2. द्वैताद्वैत
C. विष्णु स्वामी 3. शुद्ध-द्वैतवाद
D. निम्बार्काचार्य 4. द्वैतवाद

कूट :

	A	B	C	D
(a)	1	4	3	2
(b)	1	2	3	4
(c)	2	3	4	1
(d)	3	1	2	4

22. भारतीय इतिहास के संदर्भ में निम्न में से कौन-सा/से सम्प्रदाय/शाखा बौद्ध धर्म से सम्बंधित है/हैं ?

- I. धर्मगुप्तक
II. वैभाषिक
III. महासांघिक
IV. कूर्चक

नीचे दिये गये कूट का प्रयोग कर सही उत्तर का चयन करें।

कूट :

- (a) I, II और III (b) केवल I और III
(c) केवल II और IV (d) II, III और IV

23. बंगाल विभाजन के पीछे कर्जन का वास्तविक उद्देश्य क्या था ?

- (a) बंगाल का सांस्कृतिक विकास
(b) बंगाल का सुशासन
(c) बंगाल का आर्थिक विकास
(d) हिन्दू और मुसलमानों में फूट डालना

VISU-05

24. With reference to Chandragupta II which of the following statements is/are correct ?

1. The strongest evidence in the context of Shaka Victory is the silver coins of this king.
2. The weight of these coins used to be about 33 grains.

Select the correct answer from the code given below :

Code :

- (a) Neither 1 nor 2
- (b) Only 1
- (c) Both 1 and 2
- (d) Only 2

25. The East India Company was founded by a royal charter on

- (a) 30 December, 1601
- (b) 30 December, 1600
- (c) 31 December, 1601
- (d) 31 December, 1600

26. Consider the following statements related to Sufi Silsilah.

1. In Ain-i-Akbari, Abul Fazal has mentioned fourteen sufi orders.
2. According to Syed Muhammad Hafiz, Chisti is the most ancient Silsilah of India.
3. The credit for popularizing the Suhrawardi Silsilah in India goes to Bahauddin Zakariya.
4. Shah Waliullah started the Naqshbandi Silsilah in India.

Which of the above mentioned statements is/are true ?

- (a) Only 1, 2 and 3
- (b) Only 1 and 2
- (c) Only 2 and 3
- (d) Only 1 and 4

24. चन्द्रगुप्त II के संदर्भ में निम्नलिखित कथन में से कौन-सा/से सही है/हैं ?

1. शक विजय के संदर्भ में सबसे प्रबल साक्ष्य इस राजा की रजत मुद्राएँ हैं ।
2. इन मुद्राओं का वजन लगभग 33 ग्रेन होता था ।

नीचे दिए गए कूट में से सही उत्तर का चयन कीजिए :

कूट :

- (a) न तो 1 न ही 2
- (b) केवल 1
- (c) 1 एवं 2 दोनों
- (d) केवल 2

25. ईस्ट इण्डिया कम्पनी की स्थापना एक शाही चार्टर द्वारा की गयी थी

- (a) 30 दिसम्बर, 1601 में
- (b) 30 दिसम्बर, 1600 में
- (c) 31 दिसम्बर, 1601 में
- (d) 31 दिसम्बर, 1600 में

26. सूफी सिलसिले के सम्बंध में निम्नलिखित कथनों पर विचार करें ।

1. आईन-ए-अकबरी में अबुल फजल ने चौदह सूफी सिलसिलों का उल्लेख किया है ।
2. सैयद मुहम्मद हाफिज के अनुसार, चिश्ती भारत का सबसे प्राचीन सिलसिला है ।
3. सुहरावर्दी सिलसिले को भारत में लोकप्रिय बनाने का श्रेय बहाउद्दीन जकारिया को जाता है ।
4. शाह वलीउल्लाह ने भारत में नक्शबन्दी सिलसिला शुरू किया ।

उपर्युक्त वर्णित कथनों में से कौन-सा/से सत्य है/हैं ?

- (a) केवल 1, 2 और 3
- (b) केवल 1 और 2
- (c) केवल 2 और 3
- (d) केवल 1 और 4

VISU-05

27. Consider the following statements with reference to Mohenjodaro.

1. A 19 cm long human Figurine wearing a clover shawl was found from D.K. area.
2. A 12 cm high sheep statue made of limestone has been found from H. R. area.

Select the correct answer from the code given below :

Code :

- (a) Only 2 (b) Only 1
(c) Both 1 and 2 (d) Neither 1 nor 2

28. Which of the following Bahmani Sultan ordered death sentence to Mahmud Gawan, prominent person of the Bahmani Kingdom ?

- (a) Waliullah Shah
(b) Muhammad Shah III
(c) Mahmud Shah
(d) Ala-ud-din Shah II

29. Which of the following is related to Tainat-i-Rakab, during the Mughal period ?

1. The affluent class who were posted in the court.
2. Affluent class posted in provinces.

Select the correct answer using the code given below :

Code :

- (a) Both 1 and 2 (b) Only 1
(c) Only 2 (d) Neither 1 nor 2

30. Which one of the following Chola kings gave away the village to a Buddhist Sangha on the request of a South-East Asian King ?

- (a) Kulottunga (b) Rajendra Chola
(c) Rajaraja I (d) Adhirajendra

31. Who founded the depressed class mission society of India in 1906 ?

- (a) V. R. Shinde
(b) Baba Saheb Ambedkar
(c) Shahuji Maharaj
(d) Irawati Karve

27. मोहनजोदड़ो के सन्दर्भ में निम्नलिखित कथनों पर विचार कीजिए ।

1. 19 सेमी लम्बी पुरुष मूर्ति जो तिपतिया शाल ओढ़े है, वह डी. के. क्षेत्र से मिली है ।
2. चूना पत्थर से निर्मित 12 सेमी ऊँची भेड़ा की मूर्ति एच. आर. क्षेत्र से मिली है ।

नीचे दिए गए कूट से सही उत्तर चुनिए :

कूट :

- (a) केवल 2 (b) केवल 1
(c) 1 और 2 दोनों (d) न तो 1 न ही 2

28. बहमनी राज्य के प्रमुख व्यक्ति महमूद गवान को निम्न में से किस बहमनी सुल्तान ने मृत्युदण्ड दे दिया था ?

- (a) बलीउल्लाह शाह
(b) मुहम्मद शाह III
(c) महमूद शाह
(d) अलाउद्दीन शाह II

29. मुगल काल में तैनात-ए-रकाब का सम्बंध निम्नलिखित में से किससे है ?

1. वह अमीर वर्ग जो दरबार में तैनात था ।
2. प्रान्तों में तैनात अमीर वर्ग ।

नीचे दिये गये कूट का प्रयोग कर सही उत्तर चुनिए :

कूट :

- (a) 1 तथा 2 दोनों (b) केवल 1
(c) केवल 2 (d) न तो 1 न ही 2

30. निम्न में से किस चोल नरेश ने एक दक्षिण-पूर्व एशियाई राजा की प्रार्थना पर बौद्ध संघ को ग्राम दान दिया था ?

- (a) कुलोत्तुंग (b) राजेन्द्र चोल
(c) राजाराज प्रथम (d) अधिराजेन्द्र

31. 1906 में डिप्रेस्ड क्लास मिशन सोसायटी ऑफ इण्डिया की स्थापना किसने की थी ?

- (a) वी. आर. शिन्दे
(b) बाबा साहेब अम्बेडकर
(c) शाहूजी महाराज
(d) इरावती कर्वे

VISU-05

32. "Clive was not only the founder of British Paramountcy in India, but he was the pioneer of future." This statement of

- (a) K. Trevalyan (b) K. M. Pannikar
(c) Persival Spear (d) John Seeley

33. Which of the following rivers is the Ancient site named 'Chauntra' situated?

- (a) Jhelum river (b) Sohan river
(c) Belan river (d) Sutlej river

34. In which invasion Muhammad Ghori received the first defeat in India?

- (a) Gujarat (b) Multan
(c) Sialkot (d) Upper and Lower Sindh

35. Under whose leadership was the Kisan Sabha Sangathan of Pratapgarh, Raybareli organized in 1920?

- (a) Lala Lajpat Rai
(b) Indra Narayan Dwivedi
(c) Baba Ram Chandra
(d) Madan Mohan Malviya

36. Meghavarman the ruler of Sri Lanka sent a missionary to the court of which Gupta ruler for permission to build a Buddhist temple at Gaya?

- (a) Kumargupta II (b) Samudragupta
(c) Chandragupta II (d) Skandagupta

37. Two statements are given below, one as Assertion (A) and other as Reason (R).

Assertion (A) : Alauddin's Deccan expedition were financial venture.

Reason (R) : He wanted to annex the Deccan States.

Select the correct answer from the code given below :

Code :

- (a) (A) is true, but (R) is false
(b) Both (A) and (R) are true and (R) is the correct explanation of (A)
(c) Both (A) and (R) are true, but (R) is not the correct explanation of (A)
(d) (A) is false, but (R) is true

32. "क्लाइव भारत में अंग्रेजी साम्राज्य का संस्थापक ही नहीं, बल्कि भविष्य का अप्रदूत था।" यह कथन है

- (a) के. ट्रेवेलियन (b) के. एम. पन्निकर
(c) पर्सीवल स्पीयर (d) जॉन सीले

33. 'चौन्त्रा' नामक पुरास्थल निम्नलिखित में से किस नदी पर स्थित है ?

- (a) झेलम नदी (b) सोहन नदी
(c) बेलन नदी (d) सतलज नदी

34. मुहम्मद गोरी को भारत में पहली पराजय किस आक्रमण में मिली ?

- (a) गुजरात (b) मुल्तान
(c) सियालकोट (d) उच्च और निचला सिंध

35. 1920 में प्रतापगढ़, रायबरेली के किसान सभा का संगठन किसके नेतृत्व में किया गया ?

- (a) लाला लाजपत राय
(b) इन्द्र नारायण द्विवेदी
(c) बाबा रामचन्द्र
(d) मदन मोहन मालवीय

36. श्रीलंका के शासक मेघवर्मन ने किस गुप्त शासक के दरबार में गया में बुद्ध का मंदिर बनवाने की अनुमति प्राप्त करने के लिए धर्म प्रचारक भेजा था ?

- (a) कुमारगुप्त II (b) समुद्रगुप्त
(c) चन्द्रगुप्त II (d) स्कन्दगुप्त

37. नीचे दो कथन दिये गये हैं, एक को अभिकथन (A) तथा दूसरे को कारण (R) कहा गया है।

अभिकथन (A) : अलाउद्दीन का दक्षिणी अभियान

वित्तीय जोखिम था।

कारण (R) : वह दक्षिणी राज्यों को हड़पना चाहता था।

नीचे दिये गये कूट में से सही उत्तर का चयन कीजिए :

कूट :

- (a) (A) सही है, किन्तु (R) गलत है
(b) (A) और (R) दोनों सही हैं और (R), (A) की सही व्याख्या है
(c) (A) और (R) दोनों सही हैं, किन्तु (R), (A) की सही व्याख्या नहीं है
(d) (A) गलत है, किन्तु (R) सही है

VISU-05



38. Which of the following newspaper/magazine was edited by Mahatma Gandhi while he was in South Africa in 1904 ?

- (a) Indian Opinion (b) Young India
(c) Navjivan (d) Harijan

39. According to Dubril the rulers of eastern deccan has formed alliance against Samudragupta, whose leader was

- (a) Vishnugop (Kanchi)
(b) Ugrasen (Palak)
(c) Mahendra (Kosal)
(d) Neelraj (Avmukta)

40. By which of the following archaeologists was excavation of the paleolithic site Adamgarh done ?

- (a) B. Subba Rao
(b) R. V. Joshi
(c) Robert Bruce Foote
(d) R. N. Mehta

41. Match List - I with List - II and choose the correct answer using the code given below the list.

List - I
(Leader of the revolt of 1857)

- A. Nana Sahab
B. Hazrat Mahal
C. Khan Bahadur Khan
D. Lakshmibai

List - II
(Areas of operation)

1. Lucknow
2. Jhansi
3. Ruhelkhand
4. Kanpur

Code :

- | | A | B | C | D |
|-----|---|---|---|---|
| (a) | 4 | 1 | 3 | 2 |
| (b) | 3 | 1 | 2 | 4 |
| (c) | 2 | 3 | 4 | 1 |
| (d) | 1 | 3 | 2 | 4 |

38. निम्नलिखित में से किस समाचार पत्र/पत्रिका का सम्पादन महात्मा गाँधी ने 1904 में दक्षिण अफ्रीका में रहते हुए किया था ?

- (a) इण्डियन ओपिनियन (b) यंग इण्डिया
(c) नवजीवन (d) हरिजन

39. डुब्रील के अनुसार समुद्रगुप्त के विरुद्ध पूर्वी दक्कन के शासकों ने एक संघ बनाया था, जिसका नेता था

- (a) विष्णुगोप (कांची)
(b) उग्रसेन (पालक)
(c) महेन्द्र (कोसल)
(d) नीलराज (अवमुक्त)

40. निम्नलिखित में से किस पुराविद द्वारा पूर्वपाषाण स्थल आदमगढ़ का उत्खनन करवाया गया था ?

- (a) बी. सुब्बा राव
(b) आर. वी. जोशी
(c) राबर्ट ब्रूस फूट
(d) आर. एन. मेहता

41. सूची - I को सूची - II से सुमेलित कीजिए तथा सूची के नीचे दिये गए कूट का प्रयोग करते हुए सही उत्तर का चयन कीजिए।

सूची - I
(1857 की क्रान्ति के नेता)

- A. नाना साहब
B. हजरत महल
C. खान बहादुर खान
D. लक्ष्मीबाई

सूची - II
(कार्य क्षेत्र)

1. लखनऊ
2. झाँसी
3. रूहेलखण्ड
4. कानपुर

कूट :

- | | A | B | C | D |
|-----|---|---|---|---|
| (a) | 4 | 1 | 3 | 2 |
| (b) | 3 | 1 | 2 | 4 |
| (c) | 2 | 3 | 4 | 1 |
| (d) | 1 | 3 | 2 | 4 |



42. From which of the following sites the evidence of Jhukar and Jhangar culture is found ?

- (a) Mitathal (b) Dabarkota
(c) Chanhudaro (d) Rakhigarhi

43. Arrange the following in the chronological order and select the correct answer using the code given below.

1. Nanak
2. Mahaprabhu Chaitanya
3. Namdeo
4. Kabir

Code :

- (a) 3, 4, 1, 2 (b) 2, 1, 4, 3
(c) 4, 3, 2, 1 (d) 1, 3, 2, 4

44. Match the names of Books with that of the authors and select the correct answer from the code given below :

(Books)

(Authors)

- A. Alamgir Nama I. Mutamid Khan
B. Tabaqat-i-Akbari II. Munshi Mohammad Qazim
C. Chahar Chaman III. Chandrabhan Brahman
D. Iqbalnama-i-Jahangiri IV. Nizamuddin Ahmad

Code :

- A B C D
(a) IV I II III
(b) I III IV II
(c) III II I IV
(d) II IV III I

45. Which of the following Chola ruler assumed the title of "Kandlur Shallaikamarul" after defeating Kerala King Ravivarma of Trivendrum ?

- (a) Rajaraja I (b) Parantaka I
(c) Rajendra I (d) Rajendra II

42. निम्नलिखित में से किस पुरास्थल से झूकर एवं झांगर संस्कृति के प्रमाण मिलते हैं ?

- (a) मीताथल (b) डाबरकोट
(c) चन्हुदड़ो (d) राखीगढ़ी

43. निम्नलिखित को कालक्रमानुसार व्यवस्थित कीजिए तथा नीचे दिये गये कूट में से सही उत्तर का चयन कीजिए।

1. नानक
2. महाप्रभु चैतन्य
3. नामदेव
4. कबीर

कूट :

- (a) 3, 4, 1, 2 (b) 2, 1, 4, 3
(c) 4, 3, 2, 1 (d) 1, 3, 2, 4

44. पुस्तकों के नामों के साथ उनके लेखकों को सुमेलित कीजिए तथा नीचे दिये गये कूट में से सही उत्तर का चयन कीजिए :

(पुस्तकें)

(लेखक)

- A. आलमगीरनामा I. मुतमिद खान
B. तबकात-ए-अकबरी II. मुंशी मोहम्मद काजिम
C. चहर चमन III. चन्द्रभान ब्रह्मन
D. इकबालनामा-ए-जहांगीरी IV. निजामुद्दीन अहमद

कूट :

- A B C D
(a) IV I II III
(b) I III IV II
(c) III II I IV
(d) II IV III I

45. निम्नलिखित में से किस चोल शासक ने त्रिवेन्द्रम में केरल के राजा रविवर्मा को पराजित कर "कान्डलूर शालैकलमरुल" की उपाधि धारण की ?

- (a) राजाराज प्रथम (b) परान्तक प्रथम
(c) राजेन्द्र प्रथम (d) राजेन्द्र द्वितीय



46. Who was the first Industry Minister of Independent India ?

- (a) S. K. Dar
- (b) Dr. S. P. Mukherjee
- (c) Shankar Lal Pareekh
- (d) Jagjeevan Ram

47. Who said "if any Hindu is not spiritual, then I do not call him a Hindu" ?

- (a) Swami Dayanand Saraswati
- (b) Mahatma Gandhi
- (c) Swami Vivekananda
- (d) Ramakrishna Paramahansa

48. Consider the following events and arrange them in correct chronological order (starting from the earliest to the last activity).

- I. Wavell Plan
- II. Cripps Proposal
- III. C. R. Formula
- IV. August Plan



Select the correct answer from the code given below :

Code :

- (a) I, III, IV, II
- (b) II, I, III, IV
- (c) IV, II, III, I
- (d) III, IV, II, I

49. Initial Jain texts were available in which language ?

- (a) Awadhi
- (b) Sanskrit
- (c) Pali
- (d) Semi-Magadhi (Ardha Magadhi)

50. Through which treaty did Shivaji give three fourth of his kingdom to the Mughals ?

- (a) Purandar
- (b) Jinji
- (c) Poona
- (d) Chakan

46. स्वतंत्र भारत के प्रथम उद्योग मंत्री कौन थे ?

- (a) एस. के. डार
- (b) डॉ. एस. पी. मुखर्जी -
- ✓ (c) शंकर लाल पारीख
- (d) जगजीवन राम

47. किसने कहा "यदि कोई हिन्दू आध्यात्मिक नहीं है तो मैं उसे हिन्दू नहीं कहता" ?

- ✓ (a) स्वामी दयानन्द सरस्वती
- (b) महात्मा गाँधी
- (c) स्वामी विवेकानंद
- (d) रामकृष्ण परमहंस

48. निम्नलिखित घटनाओं पर विचार कीजिए तथा इन्हें सही कालानुक्रम में व्यवस्थित कीजिए (सबसे पहले से लेकर आखिरी गतिविधि तक) ।

- I. वेवेल योजना
- II. क्रिप्स प्रस्ताव
- III. सी. आर. फार्मूला
- IV. अगस्त प्रस्ताव

नीचे दिये गए कूट से सही उत्तर चुनिए :

कूट :

- (a) I, III, IV, II
- (b) II, I, III, IV
- ✓ (c) IV, II, III, I
- (d) III, IV, II, I

49. प्रारम्भिक जैन ग्रंथ किस भाषा में उपलब्ध थे ?

- (a) अवधी
- (b) संस्कृत
- (c) पाली -
- ✓ (d) अर्ध-मागधी

50. शिवाजी ने मुगलों को अपना तीन चौथाई राज्य किस सन्धि के द्वारा दिया ?

- ✓ (a) पुरन्दर
- (b) जिन्जी
- (c) पूना
- (d) चाकन

VISU-05



51. Who of the following started 'Titlak tradition' related to land revenue ?

- (a) Muhammad bin Tughlaq
- (b) Ghiyasuddin Tughlaq
- (c) Firoz Tughlaq
- (d) Bahlol Lodi

52. Consider the following statements with reference to E. V. Ramaswamy Naicker.

1. He participated in the non-cooperation movement.
2. He left the congress in 1922 A.D.



Select the correct answer from the code given below :

Code :

- (a) Both 1 and 2
- (b) Only 1
- (c) Only 2
- (d) Neither 1 nor 2

53. Atranjikhhera site is located on the bank of which river ?

- (a) Rangoi river
- (b) Kali river
- (c) Yamuna river
- (d) Mansar river

54. Consider the following dynasties that ruled over Vijaynagar empire and arrange these in correct chronological order.

- I. Sangam
- II. Tuluva
- III. Arvidu
- IV. Saluva

Select the correct answer from the code given below :

Code :

- (a) I, IV, II, III
- (b) I, II, III, IV
- (c) II, III, I, IV
- (d) II, I, IV, III

51. निम्नलिखित में से किसने भूराजस्व से सम्बंधित 'इतिहास प्रथा' की शुरुआत की ?

- (a) मुहम्मद बिन तुगलक
- (b) गियासुद्दीन तुगलक
- (c) फिरोज तुगलक
- (d) बहलोल लोदी

52. ई. वी. रामास्वामी नायकर के सन्दर्भ में निम्नलिखित कथनों पर विचार कीजिए ।

1. उन्होंने असहयोग आन्दोलन में भागीदारी ली ।
2. उन्होंने 1922 ई. में कांग्रेस छोड़ दिया ।

नीचे दिये गए कूट से सही उत्तर चुनिए :

कूट :

- (a) 1 और 2 दोनों
- (b) केवल 1
- (c) केवल 2
- (d) न तो 1 न ही 2

53. अतरंजीखेड़ा पुरास्थल किस नदी के किनारे अवस्थित है ?

- (a) रंगोई नदी
- (b) काली नदी
- (c) यमुना नदी
- (d) मनसर नदी

54. विजयनगर साम्राज्य पर शासन करने वाले निम्न राजवंशों पर विचार कीजिए और उन्हें सही कालानुक्रम में व्यवस्थित कीजिए ।

- I. संगम
- II. तुलुव
- III. अरविदु
- IV. सालुव

नीचे दिये गये कूट में से सही उत्तर का चयन कीजिए :

कूट :

- (a) I, IV, II, III
- (b) I, II, III, IV
- (c) II, III, I, IV
- (d) II, I, IV, III

VISU-05



55. Consider the following statements with reference to the Tattvabodhini Sabha.

1. It was founded by Devendra Nath Tagore.
2. Rajendra Lal Mitra was a member of this sabha.



Select the correct answer from the code given below :

Code :

- (a) Both 1 and 2
- (b) Only 1
- (c) Only 2
- (d) Neither 1 nor 2

56. Rigveda divides universe into how many Loks (World) ?

- (a) 3
- (b) 1
- (c) 2
- (d) 4

57. Which of the following books has been translated into Persian with the title 'Razmnama' ?

- (a) Mahabharat
- (b) Bhagwat Gita
- (c) Ramayana
- (d) Rigveda

58. What is Nihnav ?

- (a) The transgression of the established rule of Jainism
- (b) A branch of Buddhism
- (c) A famous saint of Ajivika sect
- (d) The disciplinary rules of Shaiva Cult

59. Which of the following is the smallest and largest military unit during Delhi Sultanate ?

- (a) Amir and Khan
- (b) Sipahsalar and Malik
- (c) Malik and Khan
- (d) Sipahsalar and Khan

60. Who established the French East India Company in India ?

- (a) Dupleix
- (b) Colbert
- (c) Lalley
- (d) Dumas

55. तत्त्वबोधिनी सभा के संदर्भ में निम्नलिखित कथनों पर विचार कीजिए ।



1. उसकी स्थापना देवेन्द्र नाथ टैगोर ने की थी ।
2. राजेन्द्र लाल मित्र इस सभा के सदस्य थे ।

नीचे दिये गए कूट से सही उत्तर चुनिए :

कूट :

- (a) 1 और 2 दोनों
- (b) केवल 1
- (c) केवल 2
- (d) न तो 1 न ही 2

56. ऋग्वेद ब्रह्माण्ड को कितने लोक में बांटता है ?

- (a) 3
- (b) 1
- (c) 2
- (d) 4

57. निम्न में से किस किताब का अनुवाद पारसी में 'रज्मनामा' शीर्षक से किया गया ?



- (a) महाभारत
- (b) भगवद्गीता
- (c) रामायण
- (d) ऋग्वेद

58. निह्नव क्या है ?

- (a) जैन धर्म के स्थापित नियमों का उल्लंघन
- (b) बौद्ध धर्म की एक शाखा
- (c) आजीवक सम्प्रदाय के एक प्रसिद्ध ऋषि
- (d) शैव धर्म के अनुशासनात्मक नियम

59. दिल्ली सल्तनत के दौरान निम्नलिखित में से कौन-सी सबसे छोटी एवं सबसे बड़ी सैन्य इकाई थी ?

- (a) अमीर और खान
- (b) सिपहसालार और मलिक
- (c) मलिक और खान
- (d) सिपहसालार और खान

60. भारत में फ्रांसीसी ईस्ट इंडिया कम्पनी का संस्थापक कौन था ?

- (a) डूप्ले
- (b) कोलबर्ट
- (c) लैली
- (d) डुमास

VISU-05

Part - II / भाग - II
Section - 3 : Economics / खण्ड - 3 : अर्थशास्त्र

1. Given below are two statements, one is labeled as Assertion (A) and other as Reason (R).

Assertion (A) : Population growth is not always harmful.

Reason (R) : The optimum population is helpful for economic development.

Select the correct answer using the code given below.

Code :

- (A) is true, but (R) is false
 - Both (A) and (R) are true, but (R) is not the correct explanation of (A)
 - Both (A) and (R) are true and (R) is the correct explanation of (A)
 - (A) is false, but (R) is true
2. Bottleneck inflation is a situation which sets in
- After imposing price control
 - Before the point of full employment
 - After the point of full employment
 - During war period
3. The term 'Hindu Rate of Growth' was coined by
- J. N. Bhagwati
 - Raj Krishna
 - K. N. Ray
 - Sukhamoy Chakraborty

1. नीचे दो कथन दिए गए हैं, जिनमें से एक को अभिकथन (A) और दूसरे को कारण (R) कहा गया है।

अभिकथन (A) : जनसंख्या वृद्धि हमेशा हानिकारक नहीं होती है।

कारण (R) : अनुकूलतम जनसंख्या आर्थिक विकास में सहायक है।

नीचे दिए गए कूट का उपयोग करके सही उत्तर का चयन कीजिये।

कूट :

- (A) सत्य है, किंतु (R) गलत है
 - (A) और (R) दोनों सत्य हैं, किंतु (R), (A) की सही व्याख्या नहीं करता है
 - (A) और (R) दोनों सत्य हैं और (R), (A) की सही व्याख्या करता है
 - (A) गलत है, किंतु (R) सत्य है
2. अड़चन मुद्रास्फीति एक ऐसी स्थिति है, जो उत्पन्न होती है
- कीमत नियंत्रण लागू करने के बाद
 - पूर्ण रोजगार के बिंदु से पहले
 - पूर्ण रोजगार के बिंदु के बाद
 - युद्ध काल के दौरान

3. 'हिंदु विकास दर' शब्द किसके द्वारा किया गया ?

- जे. एन. भगवती
- राज कृष्ण
- के. एन. राय
- सुखमय चक्रवर्ती

VISU-05

4. Consider the following facts with reference to wages.

1. Demand of labour is a derived demand.
2. Government or Trade Unions can remove exploitation of labour.
3. Iron law of wages is not the element of collective bargaining.

Select the correct answer from the code given below.

Code :

- | | |
|-------------|----------------|
| (a) 1 and 3 | (b) 1 and 2 |
| (c) 2 and 3 | (d) 1, 2 and 3 |

5. Charging different prices from different buyers for the same good is called

- (a) Price extension
- (b) Price control
- (c) Price discrimination
- (d) Price contraction

6. With reference to Public Debt, consider the following statements :

1. Public debt is used as a tool of development finance.
 2. Public debt is considered as a weakest weapon to fight depression and unemployment.
 3. Modern war is an expensive affair and is impossible to be compensated by taxation.
- In such a situation public debts are more useful.

Select the correct answer from the code given below.

Code :

- (a) 1 and 3
- (b) 1 and 2
- (c) 2 and 3
- (d) 1, 2 and 3

4. मजदूरी के संबंध में निम्नलिखित तथ्यों पर विचार कीजिए ।

1. श्रम की मांग एक व्युत्पन्न मांग है ।
2. सरकार या श्रम संघ श्रमिकों के शोषण को रोक सकते हैं ।
3. मजदूरी का लोह नियम सामूहिक सौदेबाजी का तत्व नहीं है ।

नीचे दिए गए कूट से सही उत्तर चुनिये ।

कूट :

- | | |
|-------------|----------------|
| (a) 1 एवं 3 | (b) 1 एवं 2 |
| (c) 2 एवं 3 | (d) 1, 2 एवं 3 |

5. एक ही वस्तु के लिए अलग-अलग क्रेताओं से अलग-अलग कीमत वसूलना कहलाता है

- (a) मूल्य विस्तार
- (b) मूल्य नियंत्रण
- (c) मूल्य विभेद
- (d) मूल्य संकुचन

6. सार्वजनिक ऋण के संदर्भ में निम्नलिखित कथनों पर विचार कीजिए :

1. सार्वजनिक ऋण का प्रयोग विकास वित्त के एक उपकरण के रूप में किया जाता है ।
2. सार्वजनिक ऋण को मंदी एवं बेरोजगारी से लड़ने का सबसे कमजोर उपकरण माना जाता है ।
3. आधुनिक युद्ध अत्यधिक खर्चीले हो गए हैं, जिनकी पूर्ति करारोपण से असंभव होती है । ऐसे में सार्वजनिक ऋण अधिक उपयोगी होते हैं ।

नीचे दिए गए कूट से सही उत्तर चुनिए ।

कूट :

- (a) 1 एवं 3
- (b) 1 एवं 2
- (c) 2 एवं 3
- (d) 1, 2 एवं 3

7. Which of the following is considered as counter cyclical fiscal policy measure ?
- Reducing government debt during an expansion
 - Cutting taxes during a recession
 - Increasing government spending during a boom
 - Raising interest rates during inflation

8. Consider the following statements in the context of overpopulation and underpopulation.

- If the actual population is less than the optimum population, then it is called underpopulation.
- When the actual population exceeds the optimum population then the difference between the two is called overpopulation.

Select the correct answer from the code given below.

Code :

- Both 1 and 2
- Only 1
- Only 2
- Neither 1 nor 2

9. Which year is the base year for the Wholesale Price Index in India as of May 2025 ?

- 2012 - 13
- 2010 - 11
- 2011 - 12
- 2013 - 14

10. If the primary deposits are Rs. 2,000 and cash reserve ratio is 25 percent then what will be the amount of derived deposits ?

- Rs. 2,000
- Rs. 6,000
- Rs. 8,000
- Rs. 4,000

11. Which of the following principle states that the population size of a state should neither be more nor less than the desirable level ?

- Optimum Theory of Population
- Demographic Transition Theory
- Logistic Curve Theory
- Neo-Malthusian Theory

7. निम्नलिखित में से किसे प्रति चक्रीय राजकोषीय नीति उपाय माना जाता है ?

- विस्तार के दौरान सरकारी ऋण में कटौती
- मंदी के दौरान करों में कटौती
- तेजी के दौरान सरकारी खर्चों में वृद्धि
- मुद्रास्फीति के दौरान ब्याज दरों में बढ़ोतरी

8. अत्यधिक जनसंख्या तथा अल्प जनसंख्या के संदर्भ में निम्नलिखित कथनों पर विचार कीजिए ।

- यदि वास्तविक जनसंख्या आदर्श जनसंख्या से कम है, तो अल्प जनसंख्या कहलाती है ।
- जब वास्तविक जनसंख्या आदर्श जनसंख्या से अधिक हो जाती है, तो दोनों का अंतर अत्यधिक जनसंख्या कहलाता है ।

नीचे दिए गए कूट में से सही उत्तर चुनिये ।

कूट :

- 1 एवं 2 दोनों
- केवल 1
- केवल 2
- न तो 1 न ही 2

9. मई 2025 में भारत में थोक मूल्य सूचकांक का आधार वर्ष क्या है ?

- 2012 - 13
- 2010 - 11
- 2011 - 12
- 2013 - 14

10. यदि प्राथमिक जमाएँ 2,000 रुपये हों और नकद आरक्षित अनुपात 25 प्रतिशत हो तो व्युत्पन्न जमाओं की मात्रा क्या होगी ?

- 2,000 रुपये
- 6,000 रुपये
- 8,000 रुपये
- 4,000 रुपये

11. निम्नलिखित में से कौन-सा सिद्धांत यह बताता है कि एक राज्य को जनसंख्या का आकार वांछनीय स्तर से न तो अधिक हो, न ही कम हो ?

- इष्टतम जनसंख्या सिद्धांत
- जनसांख्यिकीय संक्रमण सिद्धांत
- लाजिस्टिक वक्र सिद्धांत
- नव-माल्थसवादी सिद्धांत

VISU-05



12. Which of the following indicator is NOT included in formulating Human Development Index (HDI) ?

- (a) Mean Years of Schooling
- (b) Infant Mortality Rate
- (c) Life Expectancy
- (d) Per capita Gross National Income

13. Which of the following proposed the "Trade Facilitation Agreement" ?

- (a) Association of South-east Asian Nations
- (b) European Economic Community
- (c) World Trade Organization
- (d) United Nations Conference on Trade and Development

14. What is the equation of quasi rent ?

- (a) $TR - TC$ (b) $TR - TVC$
- (c) $TR - TFC$ (d) $P - AC$

15. Optimum population means that level of population, where

- (a) Average product of labour is maximum
- (b) Marginal product of labour is maximum
- (c) Total product of labour is maximum
- (d) None of the above

16. Which one of the following option is NOT correct regarding the terms of "Treasury Bill" to be issued by government of India ?

- (a) 182 Days (b) 91 Days
- (c) 728 Days (d) 364 Days

17. Which tool of Monetary Policy is used to provide emergency/overnight funding to banks in India ?

- (a) Bank rate
- (b) Repo rate
- (c) Reverse repo rate
- (d) Marginal standing facility

12. निम्नांकित में से किस सूचक को मानव विकास सूचकांक (HDI) बनाने में प्रयुक्त नहीं किया जाता है ?

- (a) स्कूलिंग के औसत वर्ष
- (b) शिशु मृत्यु दर
- (c) जीवन प्रत्याशा
- (d) प्रति व्यक्ति सकल राष्ट्रीय आय

13. "व्यापार सुविधा समझौता" निम्नलिखित में से किसके द्वारा प्रस्तावित किया गया था ?

- (a) दक्षिण-पूर्व एशियाई राष्ट्रों का संगठन
- (b) यूरोपीय आर्थिक समुदाय
- (c) विश्व व्यापार संगठन
- (d) संयुक्त राष्ट्र व्यापार और विकास सम्मेलन

14. आभास लगान का समीकरण क्या है ?

- (a) $TR - TC$ (b) $TR - TVC$
- (c) $TR - TFC$ (d) $P - AC$

15. अनुकूलतम जनसंख्या का अर्थ जनसंख्या का वह स्तर है, जहाँ

- (a) श्रम की औसत उत्पादकता अधिकतम होती है
- (b) श्रम की सीमांत उत्पादकता अधिकतम होती है
- (c) श्रम की कुल उत्पादकता अधिकतम होती है
- (d) उपरोक्त में से कोई नहीं

16. भारत सरकार द्वारा जारी किये जाने वाले "ट्रेजरी-बिल" की मियाद से संबंधित निम्नलिखित में से कौन-सा विकल्प सही नहीं है ?

- (a) 182 दिन (b) 91 दिन
- (c) 728 दिन (d) 364 दिन

17. भारत में बैंकों को आपातकालीन/रातोंरात फंडिंग प्रदान करने के लिए मौद्रिक नीति के किस उपकरण का प्रयोग किया जाता है ?

- (a) बैंक रेट
- (b) रेपो रेट
- (c) रिवर्स रेपो रेट
- (d) सीमांत स्थायी सुविधा

VISU-05

18. Consider the following events and arrange these in correct chronological order starting from the earliest to the last activity.

- I. N. K. Singh Committee
- II. Raja Chelliah Committee
- III. Chakravarty Committee
- IV. H. R. Khan Committee

Select the correct answer from the code given below :

Code :

- | | |
|--------------------|--------------------|
| (a) III, II, IV, I | (b) IV, I, III, II |
| (c) I, II, IV, III | (d) II, III, I, IV |

19. The law of variable proportion is related to

- (a) Short run
- (b) Short run and long run
- (c) Long run
- (d) Neither short run nor long run

20. Which is NOT a protectionist device ?

- (a) Commodity agreement
- (b) Import quotas
- (c) Export licence
- (d) Exchange control

21. Consider the following statements with reference to Gig-Economy.

1. Gig-Economy is related to temporary employment of human resources.
2. This is not a quality full employment.

Select the correct answer from the code given below.

Code :

- (a) Only 2
- (b) Only 1
- (c) Both 1 and 2
- (d) Neither 1 nor 2

18. निम्नलिखित घटनाओं पर विचार कीजिए तथा इन्हें सही कालानुक्रम में व्यवस्थित कीजिए, सबसे पहले से लेकर आखिरी गतिविधि तक ।

- I. एन. के. सिंह समिति
- II. राजा चेलैया समिति
- III. चक्रवर्ती समिति
- IV. एच. आर. खान समिति

नीचे दिए गए कूट से सही उत्तर का चयन कीजिए :

कूट :

- | | |
|--------------------|--------------------|
| (a) III, II, IV, I | (b) IV, I, III, II |
| (c) I, II, IV, III | (d) II, III, I, IV |

19. परिवर्तनशील अनुपात के नियम का संबंध है

- (a) अल्पकाल से
- (b) अल्पकाल एवं दीर्घकाल से
- (c) दीर्घकाल से
- (d) न अल्पकाल से न दीर्घकाल से

20. कौन-सा संरक्षणवादी उपकरण नहीं है ?

- (a) वस्तु समझौता
- (b) आयात अंश
- (c) निर्यात लाइसेंस
- (d) विनिमय नियंत्रण

21. गिग अर्थव्यवस्था के संबंध में निम्नलिखित कथनों पर विचार कीजिए ।

1. गिग अर्थव्यवस्था का संबंध मानव संसाधनों के अस्थायी रोजगार से है ।
2. यह गुणवत्तापूर्ण रोजगार नहीं है ।

नीचे दिए गए कूट से सही उत्तर चुनिये ।

कूट :

- (a) केवल 2
- (b) केवल 1
- (c) 1 एवं 2 दोनों
- (d) न तो 1 न ही 2

22. Which of the following is NOT a member of BRICS ?

- (a) The Russian Federation
- (b) The Republic of India
- (c) The Federative Republic of Brazil
- (d) The Republic of Korea

23. Given below are two statements, one is labeled as Assertion (A) and the other as Reason (R).

Assertion (A) : Instead of being U shaped, the long run average cost curve is L-shaped.

Reason (R) : Production or technical economies according to the firm in long run bring down the per unit cost of production continuously.

Select the correct answer using the code given below.

Code :

- (a) (A) is true, but (R) is false
- (b) Both (A) and (R) are true, but (R) is not correct explanation of (A)
- (c) Both (A) and (R) are true and (R) is correct explanation of (A)
- (d) (A) is false, but (R) is true

24. Consider the following example with reference to Theories of Economic Growth – “A shoe factory employs 100 workers who were previously disguisedly unemployed”.

Relate the above example to one of the following theory of economic growth.

- 1. Rostow's stages of economic growth
- 2. Critical minimum efforts theory
- 3. Big push theory
- 4. Unbalanced growth theory

Select the correct answer using the code given below.

Code :

- (a) 3
- (b) 1
- (c) 2
- (d) 4

22. निम्नलिखित में से कौन ब्रिक्स का सदस्य नहीं है ?

- (a) रूसी संघ
- (b) भारत गणराज्य
- (c) ब्राजील का संघीय गणराज्य
- (d) कोरिया गणराज्य

23. नीचे दो कथन दिए गए हैं, जिनमें से एक को अभिकथन (A) और दूसरे को कारण (R) कहा गया है।

अभिकथन (A) : U आकार का होने के बजाय दीर्घकालिक औसत लागत वक्र L आकार का होता है।

कारण (R) : दीर्घकाल में फर्म को मिलने वाली उत्पादन या तकनीकी बचते, उत्पादन की प्रति इकाई लागत को निरंतर गिराती है।

नीचे दिये गये कूट का उपयोग करके सही उत्तर का चयन करें।

कूट :

- (a) (A) सही है, परंतु (R) गलत है
- (b) (A) और (R) दोनों सही हैं, परंतु (R), (A) की सही व्याख्या नहीं करता है
- (c) (A) और (R) दोनों सही हैं और (R), (A) की सही व्याख्या करता है
- (d) (A) गलत है, परंतु (R) सही है

24. आर्थिक विकास के सिद्धांतों के संदर्भ में निम्न उदाहरण पर विचार कीजिए – “एक जूता फैक्टरी 100 मजदूरों को काम देती है, जो पूर्व में छुपे हुए बेरोजगार थे।”

उपरोक्त उदाहरण को निम्न में से किसी एक आर्थिक विकास सिद्धांत से सुमेलित कीजिए।

- 1. रोस्टोव का आर्थिक विकास की अवस्थाओं का सिद्धांत
- 2. महत्वपूर्ण न्यूनतम प्रयास सिद्धांत
- 3. बड़े धक्के का सिद्धांत
- 4. असंतुलित विकास का सिद्धांत

नीचे दिए गए कूट में से सही उत्तर का चयन कीजिए।

कूट :

- (a) 3
- (b) 1
- (c) 2
- (d) 4

VISU-05

25. With reference to the Food Safety and Standard Authority of India (FSSAI), consider the following statements :

1. Quality control of food safety.
2. FSSAI headquarter is in Mumbai.

Select the correct answer from the code given below.

Code :

- (a) Only 2 (b) Only 1
(c) Both 1 and 2 (d) Neither 1 nor 2

26. In which Finance Commission, Vijay L. Kelkar has been the Chairman ?

- (a) Seventh (b) Fifth
(c) Thirteenth (d) Twelfth

27. Consider the following statements with reference to the "Immiserising Growth" :

1. This theory is related to the decline in terms of trade.
2. Jacob Viner coined this growth.

Select the correct answer using the code given below.

Code :

- (a) Both 1 and 2 (b) Only 1
(c) Only 2 (d) Neither 1 nor 2

28. Who was the propounder of the concept of invisible hand ?

- (a) Alfred Marshall (b) J. S. Mill
(c) David Ricardo (d) Adam Smith

29. With reference to 'Liquidity Trap' consider the following statements.

1. 'Liquidity Trap' is an essential point for determining the rate of interest.
2. The interest rate does not go below the 'Liquidity Trap'.

Choose the correct answer from the code given below :

Code :

- (a) Both 1 and 2 (b) Only 1
(c) Only 2 (d) Neither 1 nor 2

25. भारतीय खाद्य सुरक्षा एवं मानक प्राधिकरण (FSSAI) के संदर्भ में निम्नलिखित कथनों पर विचार कीजिए :

1. खाद्य सुरक्षा की गुणवत्ता पर नियंत्रण ।
2. FSSAI का मुख्यालय मुंबई में है ।

नीचे दिए गए कूट से सही उत्तर चुनिये ।

कूट :

- (a) केवल 2 (b) केवल 1
(c) 1 एवं 2 दोनों (d) न तो 1 न ही 2

26. विजय एल. केल्कर किस वित्त आयोग के अध्यक्ष रहे ?

- (a) सातवें (b) पाँचवें
(c) तेरहवें (d) बारहवें

27. 'संतापकारी वृद्धि' के संदर्भ में निम्नलिखित कथनों पर विचार कीजिए :

1. यह सिद्धांत व्यापार की शर्तों में हास से संबंधित है ।
2. जैकब वाइनर ने इस वृद्धि का नामकरण किया ।

नीचे दिए गए कूट से सही उत्तर का चयन कीजिए ।

कूट :

- (a) 1 और 2 दोनों (b) केवल 1
(c) केवल 2 (d) न तो 1 न ही 2

28. अदृश्य हाथ के विचार का प्रतिपादक कौन था ?

- (a) अल्फ्रेड मार्शल (b) जे. एस. मिल
(c) डेविड रिकार्डो (d) एडम स्मिथ

29. 'तरलता जाल' के संदर्भ में निम्नलिखित कथनों पर विचार कीजिये ।

1. ब्याज दर निर्धारण के लिए 'तरलता जाल' अनिवार्य बिंदु है ।
2. ब्याज दर 'तरलता जाल' से नीचे नहीं जाती है ।

नीचे दिए गए कूट से सही उत्तर चुनिये :

कूट :

- (a) 1 एवं 2 दोनों (b) केवल 1
(c) केवल 2 (d) न तो 1 न ही 2

VISU-05



30. Total utility is maximum when
1. Marginal utility is zero.
 2. Marginal utility is positive.
 3. Marginal utility is negative.
 4. When consumer is fully satisfied.
- Select the correct answer using the code given below.

Code :

- (a) 1 and 4 (b) 4
(c) 1 (d) 2

31. Which institution regulates the credit rating agencies and its functioning in India ?
- (a) CIBIL
 - (b) RBI
 - (c) Ministry of Finance
 - (d) SEBI

32. Consider the following facts with reference to credit creation by banks.

1. Formation of derived deposits are called credit creation.
2. Loans create deposits and deposits create loans.
3. Bank deposit multiplier = $\frac{1}{r}$ (r = Bank's cash reserve ratio).

Select the correct answer from the code given below.

Code :

- (a) 2 and 3 (b) 1 and 2
(c) 1 and 3 (d) 1, 2 and 3

33. Consider the following statements with reference to indifference curves.

1. Indifference curves slopes downwards from right to left.
2. Indifference curves are concave to the point of origin.

Select the correct answer from the code given below.

Code :

- (a) Only 2 (b) Only 1
(c) Both 1 and 2 (d) Neither 1 nor 2

30. कुल उपयोगिता अधिकतम होती है, जब
1. सीमांत उपयोगिता शून्य होती है।
 2. सीमांत उपयोगिता धनात्मक होती है।
 3. सीमांत उपयोगिता ऋणात्मक होती है।
 4. जब उपभोक्ता पूर्ण-रूप से संतुष्ट होता है।
- नीचे दिए गए कूट से सही उत्तर का चयन कीजिए।

कूट :

- (a) 1 और 4 (b) 4
(c) 1 (d) 2

31. भारत में कौन-सी संस्था क्रेडिट रेटिंग एजेंसियों और उनके कामकाज को नियंत्रित करती है ?

- (a) सिबिल
- (b) भारतीय रिज़र्व बैंक
- (c) वित्त मंत्रालय
- (d) सेबी

32. बैंकों द्वारा साख निर्माण के संदर्भ में निम्नलिखित तथ्यों पर विचार कीजिए।

1. व्युत्पन्न जमा का निर्माण ही साख सृजन है।
2. ऋण जमाओं को उत्पन्न करते हैं और जमा ऋण पैदा करते हैं।
3. बैंक जमा गुणक = $\frac{1}{r}$ (r = बैंकों द्वारा जमा नकद शेष)।

नीचे दिए गए कूट से सही उत्तर चुनिये।

कूट :

- (a) 2 एवं 3 (b) 1 एवं 2
(c) 1 एवं 3 (d) 1, 2 एवं 3

33. अनधिमान वक्र के सन्दर्भ में निम्नलिखित कथनों पर विचार कीजिए।

1. अनधिमान वक्रों का ढाल दाएँ से बाएँ नीचे की ओर होता है।
2. अनधिमान वक्र मूलबिंदु की ओर नतोदर होता है।

नीचे दिए गए कूट से सही उत्तर चुनिए।

कूट :

- (a) केवल 2 (b) केवल 1
(c) दोनों 1 एवं 2 (d) न तो 1 न ही 2

VISU-05

34. On the 'Ridge Lines' marginal productivity of capital and labour are

- (a) Zero
- (b) Positive
- (c) Negative
- (d) None of the above

35. How many indivisibilities and external savings have been kept by R. Rodan in the theory of big push ?

- (a) 1
- (b) 3
- (c) 5
- (d) 4

36. Match List-I with List-II and choose the correct answer using the code given below the lists.

List - I	List - II
A. Monopoly	1. Market imperfection
B. Monopolistic competition	2. Kinked demand curve
C. Imperfect competition	3. Product differentiation
D. Oligopoly	4. Price discrimination

Code :

- (a) A - 4, B - 3, C - 2, D - 1
- (b) A - 4, B - 3, C - 1, D - 2
- (c) A - 4, B - 1, C - 3, D - 2
- (d) A - 1, B - 4, C - 3, D - 2

37. Which among the following is NOT the part of fiscal policy ?

- (a) Different types of Deficit
- (b) Government Budget
- (c) Tax Structure
- (d) Anti Dumping Duty

34. 'कजु रेखाओं' पर पूँजी व श्रम की सीमांत उत्पादकता होती है

- (a) शून्य
- (b) धनात्मक
- (c) ऋणात्मक
- (d) उपरोक्त में से कोई नहीं

35. प्रबल प्रयास के सिद्धांत में आर. रोडान द्वारा कितनी अविभाज्यताओं तथा बाहरी बचतों को रखा गया है ?

- (a) 1
- (b) 3
- (c) 5
- (d) 4

36. सूची - I को सूची - II से सुमेलित कीजिए तथा सूचियों के नीचे दिए गए कूट का प्रयोग कर सही उत्तर चुनिए।

सूची - I	सूची - II
A. एकाधिकार	1. बाजार अपूर्णता
B. एकाधिकारी प्रतियोगिता	2. कोनेदार माँग वक्र
C. अपूर्ण प्रतियोगिता	3. वस्तु विभेद
D. अल्पाधिकार	4. कीमत विभेद

कूट :

- (a) A - 4, B - 3, C - 2, D - 1
- (b) A - 4, B - 3, C - 1, D - 2
- (c) A - 4, B - 1, C - 3, D - 2
- (d) A - 1, B - 4, C - 3, D - 2

37. निम्न में से क्या राजकोषीय नीति का घटक नहीं है ?

- (a) विभिन्न प्रकार के घाटे
- (b) सरकार का बजट
- (c) कर संरचना
- (d) प्रति राशिपातन शुल्क

VISU-05



38. Match List - I with List - II and choose the correct answer using the code given below the lists.



List - I
(Economist)

- A. Schumpeter
B. F. H. Knight
C. J. M. Keynes
D. Hawley

List - II
(Statement on Profits)

1. With risk
2. With innovations
3. With uncertainty
4. With general price level

Code :

- (a) A-3 B-2 C-1 D-4
(b) A-2 B-1 C-4 D-3
(c) A-2 B-3 C-4 D-1
(d) A-2 B-4 C-1 D-3

39. Demographic dividend refers to rise in population between the age group of

- (a) 64 to 74 years
(b) 1 to 14 years
(c) 15 to 64 years
(d) Above 74 years

40. In an economy saving function is given as $S = -75 + .25y$ and investment is 425, calculate the consumption expenditure at equilibrium level of National Income.

- (a) 1925 (b) 1575
(c) 1625 (d) 2000

41. Who used the words micro and macro in economic analysis for the first time ?

- (a) Ragner Frisch (b) Adam Smith
(c) Prof. Boulding (d) J. M. Keynes

42. Which rank India have in the Global Innovation Index 2024 ?

- (a) 38 (b) 36
(c) 37 (d) 39

38. सूची - I को सूची - II से सुमेलित कीजिए तथा नीचे दिए गए कूट से सही उत्तर चुनिए।



सूची - I
(अर्थशास्त्री)

- A. शुम्पीटर
B. एफ.एच. नाइट
C. जे. एम. कींस
D. हाली

सूची - II
(लाभ के तथ्य)

1. जोखिम
2. नव प्रवर्तन
3. अनिश्चितता
4. सामान्य कीमत स्तर

कूट :

- (a) A-3 B-2 C-1 D-4
(b) A-2 B-1 C-4 D-3
(c) A-2 B-3 C-4 D-1
(d) A-2 B-4 C-1 D-3

39. जनसांख्यिकीय लाभांश निम्नलिखित आयु समूह के बीच जनसंख्या में किस आयु समूह में वृद्धि को संदर्भित करती है

- (a) 64 से 74 वर्ष
(b) 1 से 14 वर्ष
(c) 15 से 64 वर्ष
(d) 74 वर्ष से ऊपर

40. एक अर्थव्यवस्था में बचत फलन $S = -75 + .25y$ और निवेश 425 है, राष्ट्रीय आय के साम्य स्तर पर रहने पर उपभोग व्यय की गणना कीजिये।

- (a) 1925 (b) 1575
(c) 1625 (d) 2000

41. आर्थिक विश्लेषण में व्यष्टि एवं समष्टि शब्द का प्रयोग सर्वप्रथम किसने किया था ?

- (a) रैगनर फ्रिश (b) एडम स्मिथ
(c) प्रो. बोल्टिंग (d) जे. एम. कींस

42. वैश्विक नवाचार सूचकांक 2024 में भारत का कौन-सा क्रम है ?

- (a) 38 (b) 36
(c) 37 (d) 39

VISU-05

43. Which of the following restricts the credit creation power of the banks ?

- (a) The amount of cash in the country
- (b) The amount of cash which the public wishes to hold
- (c) Both (a) and (b)
- (d) Neither (a) nor (b)

44. If consumer's money income goes up, prices of good x and y remain the same, then the budget line will

- (a) Shift upwards but not necessarily to a parallel position
- (b) Shift upwards to a parallel position
- (c) Shift downwards to a parallel position
- (d) Shift downwards but not necessarily to a parallel position

45. In following diagram rent will be

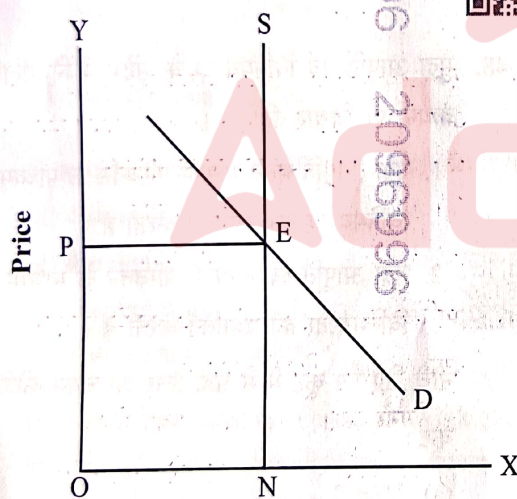

Demand and supply of a factor

- (a) Area ONEP
- (b) Zero
- (c) Infinite
- (d) Equal to EN

43. निम्नलिखित में से कौन बैंकों की ऋण निर्माण शक्ति को प्रतिबंधित करता है ?

- (a) देश में नकदी की मात्रा
- (b) नकदी की वह मात्रा जिसे जनता रखना चाहती है
- (c) (a) और (b) दोनों
- (d) न तो (a) न ही (b)

44. यदि वस्तु x और y के मूल्य यथावत रहते हुए उपभोक्ता की मौद्रिक आय बढ़ जाती है तो बजट रेखा

- (a) ऊपर की ओर परिवर्तन होगा परन्तु आवश्यक रूप से समानान्तर नहीं
- (b) ऊपर की ओर एक समानान्तर स्थिति को परिवर्तन हो जाएगी
- (c) नीचे की ओर एक समानान्तर स्थिति को परिवर्तन हो जाएगी
- (d) नीचे की ओर परिवर्तन होगा परन्तु आवश्यक रूप से समानान्तर नहीं

45. निम्न रेखाचित्र में लगान होगा

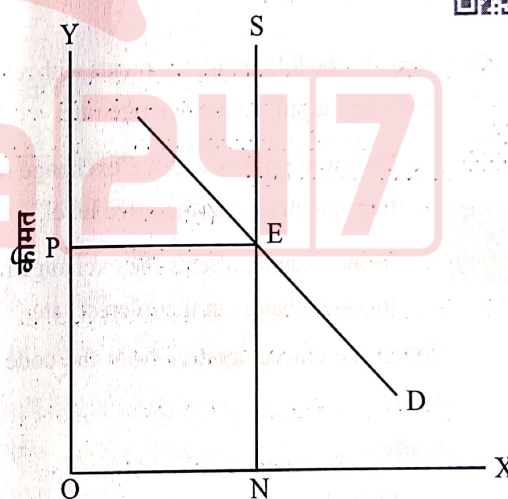

साधन की मांग और पूर्ति

- (a) क्षेत्र ONEP
- (b) शून्य
- (c) अनन्त
- (d) EN के बराबर

VISU-05

46. What is the value of foreign trade multiplier if marginal propensity to consume is 0.8 and marginal propensity to import is 0.2 ?

- (a) 2.0 (b) 1.0
(c) 1.5 (d) 2.5

47. Consider the following statements with reference to NITI Aayog.

1. NITI Aayog is fostering cooperative federalism.
2. NITI Aayog is prepared three years work agenda, seven years strategy and fifteen years vision.
3. NITI Aayog published the report in 2018 "Strategy for New India @75".

Select the correct answer from the code given below :

Code :

- (a) 1, 2 and 3
(b) Only 1
(c) 1 and 2 both
(d) 1 and 3 both

48. Consider the following statements with reference to money supply and exchange rate.

1. Money supply affects the exchange rate through change in the price level.
2. Money supply affects the exchange rate through change in the interest rate.

Select the correct answer from the code given below.

Code :

- (a) Only 2
(b) Only 1
(c) Both 1 and 2
(d) Neither 1 nor 2

46. यदि सीमांत उद्योग प्रवृत्ति 0.8 तथा सीमांत आयात प्रवृत्ति 0.2 है तो विदेशी व्यापार गुणक का मान क्या है ?

- (a) 2.0 (b) 1.0
(c) 1.5 (d) 2.5

47. नीति आयोग के संबंध में निम्नलिखित कथनों पर विचार कीजिए ।

1. नीति आयोग सहयोगपूर्ण संघवाद को बढ़ावा देता है ।
2. नीति आयोग ने तीन वर्षीय कार्य एजेंडा, सात वर्षीय रणनीति एवं पंद्रह वर्षीय विज़न तैयार किया है ।
3. नीति आयोग ने 2018 में "स्ट्रेटजी फार न्यू इंडिया @75" नामक रिपोर्ट जारी की ।

नीचे दिए गए कूट से सही उत्तर चुनिये :

कूट :

- (a) 1, 2 एवं 3
(b) केवल 1
(c) 1 एवं 2 दोनों
(d) 1 एवं 3 दोनों

48. मुद्रा आपूर्ति एवं विनिमय दर के संदर्भ में निम्नलिखित कथनों पर विचार कीजिए ।

1. मुद्रा आपूर्ति मूल्य स्तर में परिवर्तन के माध्यम से विनिमय दर को प्रभावित करती है ।
2. मुद्रा आपूर्ति ब्याज दर में परिवर्तन के माध्यम से विनिमय दर को प्रभावित करती है ।

नीचे दिए गए कूट में से सही उत्तर का चयन कीजिये ।

कूट :

- (a) केवल 2
(b) केवल 1
(c) 1 एवं 2 दोनों
(d) न तो 1 न ही 2

VISU-05



49. Which of the following statement about monopolistic competition is true ?

- (a) The product sold under monopolistic competition are differentiated, but supported with advertisements
- (b) The product sold under monopolistic competition are differentiated
- (c) The product sold under monopolistic competition are homogeneous
- (d) The product sold under monopolistic competition are homogeneous, but supported with advertisements

50. In which year United Nations adopted Sustainable Development Goals ?

- (a) 2015
- (b) 2001
- (c) 2010
- (d) 2020

51. Which of the following are related to 'Operation Green' mission of Ministry of Food Processing Industries ?



- (a) Tomato, Pulses and Rice
- (b) Tomato, Chilli and Potatoes
- (c) Tomato, Onion and Potatoes
- (d) Pulses, Onion and Potatoes

52. Gilt-edged market is the market which deals in

- (a) Public debt
- (b) Foreign exchange
- (c) Foreign trade
- (d) Government securities

53. If the price ratio in the foreign countries is higher than the price ratio prevalent in the domestic country then foreign trade provides



- (a) No profit no loss
- (b) Profit
- (c) Loss
- (d) None of the above

49. एकाधिकारिक प्रतियोगिता के लिए निम्नलिखित में से कौन-सा कथन सत्य है ?

- (a) एकाधिकार प्रतियोगिता के अंतर्गत बेचे जाने वाले उत्पाद विभेदित होते हैं, परंतु विज्ञापन से समर्थित होता है
- (b) एकाधिकार प्रतियोगिता के अंतर्गत बेचे जाने वाले उत्पाद विभेदित होते हैं
- (c) एकाधिकार प्रतियोगिता के अंतर्गत बेचे जाने वाले उत्पाद सजातीय होते हैं
- (d) एकाधिकार प्रतियोगिता के अंतर्गत बेचे जाने वाले उत्पाद सजातीय होते हैं, परंतु विज्ञापन से समर्थित होता है

50. संयुक्त राष्ट्र द्वारा किस वर्ष में सतत विकास लक्ष्यों को अपनाया गया था ?

- (a) 2015
- (b) 2001
- (c) 2010
- (d) 2020

51. निम्नलिखित में से कौन-सा खाद्य प्रसंस्करण उद्योग मंत्रालय के 'ऑपरेशन ग्रीन' मिशन से संबंधित है ?

- (a) टमाटर, दाले और चावल
- (b) टमाटर, मिर्च और आलू
- (c) टमाटर, प्याज और आलू
- (d) दाले, प्याज और आलू

52. गिल्ट एज्ड बाजार वह बाजार है जो संबंधित है

- (a) सार्वजनिक ऋण से
- (b) विदेशी मुद्रा से
- (c) विदेशी व्यापार से
- (d) सरकारी प्रतिभूतियों से

53. यदि विदेशों में मूल्य अनुपात घरेलू देश में प्रचलित मूल्य अनुपात से अधिक हो, तो विदेशी व्यापार से प्राप्त होता है



- (a) न लाभ न हानि
- (b) लाभ
- (c) हानि
- (d) उपर्युक्त में से कोई नहीं

VISU-05



54. Non-Rivalry and Non-excludability are characteristics of

- (a) Normal goods (b) Public goods
(c) Private goods (d) Merit goods

55. Monopolistic exploitation occurs when

- (a) Factors are paid according to the value of marginal product
(b) Factors are paid according to their marginal cost
(c) Factors are paid according to their marginal revenue product
(d) None of the above

56. By which index the Head-line inflation is being measured in India ?

- (a) Labour price index
(b) Consumer price index
(c) Wholesale price index
(d) None of the above

57. Law of equi-marginal utility is based on assumption that purchasing power of money and marginal utility of money remains

- (a) Variable (b) Constant
(c) Dynamic (d) Partially variable

58. Consider the following statements with reference to deductive method of reasoning.

1. It is about perception of the problem to be enquired into.
2. It is not related to testing of hypothesis.

Select the correct answer from the code given below :

Code :

- (a) Only 2 (b) Only 1
(c) Both 1 and 2 (d) Neither 1 nor 2



54. प्रतिद्वन्द्विता रहित और अपवर्जन रहित विशेषताएँ हैं
(a) सामान्य वस्तुओं में (b) सार्वजनिक वस्तुओं में
(c) निजी वस्तुओं में (d) मेरिट वस्तुओं में

55. एकाधिकारी शोषण तब होता है जब
(a) साधनों का भुगतान उनके सीमांत उत्पाद के मूल्य के अनुसार किया जाता है
(b) साधनों का भुगतान उनकी सीमांत लागत के अनुसार किया जाता है
(c) साधनों का भुगतान उनकी सीमांत आगम उत्पाद के अनुसार किया जाता है
(d) उपरोक्त में से कोई नहीं

56. भारत में हेड-लाइन मुद्रास्फीति की माप किस सूचकांक से की जाती है ?

- (a) श्रमिक मूल्य सूचकांक
(b) उपभोक्ता मूल्य सूचकांक
(c) थोक मूल्य सूचकांक
(d) उपरोक्त में से कोई नहीं



57. सम-सीमांत उपयोगिता नियम इस मान्यता पर आधारित होता है कि मुद्रा की खरीद शक्ति तथा मुद्रा की सीमांत उपयोगिता रहती है

- (a) परिवर्तनशील (b) स्थिर
(c) गतिशील (d) आंशिक परिवर्तनशील

58. तर्क की निगमनात्मक विधि के संदर्भ में निम्नलिखित कथनों पर विचार कीजिए ।

1. यह जांच की जाने वाली समस्या की धारणा के बारे में है ।
2. इसका परिकल्पना के परीक्षण से कोई संबंध नहीं है ।

नीचे दिए गए कूट से सही उत्तर चुनिये :

कूट :

- (a) केवल 2 (b) केवल 1
(c) 1 एवं 2 दोनों (d) न तो 1 न ही 2

VISU-05

59. Consider the following statements with reference to Balance of Payments.

1. Balance of Trade - Visible Items
2. Interest, Tourism and Gold - Invisible Items
3. Twin Deficits - Fiscal Deficit and Current Account Deficit

Select the correct answer from the code given below.

Code :

- (a) 1 and 3
- (b) Only 1
- (c) 1 and 2
- (d) 1, 2 and 3

60. The following diagram explains the

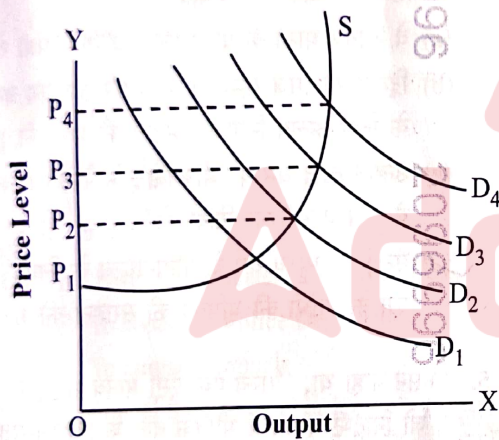

- (a) Inflationary gap
- (b) Demand-pull inflation
- (c) Cost-pull inflation
- (d) Structural inflation

59. भुगतान संतुलन के संदर्भ में निम्नलिखित कथनों पर विचार कीजिए।

1. व्यापार संतुलन - दृश्य मदें
2. व्याज, पर्यटन एवं सोना - अदृश्य मदें
3. जुड़वाँ घाटा - राजकोषीय घाटा एवं चालू खाता घाटा

नीचे दिए गए कूट में से सही उत्तर चुनिये।

कूट :

- (a) 1 एवं 3
- (b) केवल 1
- (c) 1 एवं 2
- (d) 1, 2 एवं 3

60. निम्न रेखाचित्र विश्लेषण करता है

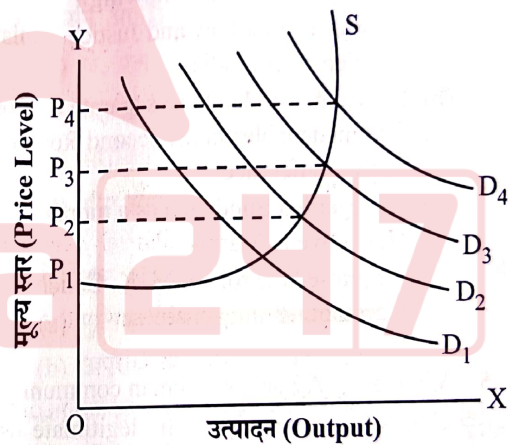

- (a) स्फीति अंतराल
- (b) मांग-प्रेरित स्फीति
- (c) लागत-प्रेरित स्फीति
- (d) संरचनात्मक स्फीति

VISU-05



Part - II / भाग - II
Section - 4 : Civics / खण्ड - 4 : नागरिक शास्त्र

1. In which of the following books Gandhiji presented a critique of modern civilisation ?

- (a) Hind Swaraj
(b) My Experiments with Truth
(c) What is Hinduism
(d) Constructive Programme

2. "Kinship creates society and society creates the State." Whose statement is this ?

- (a) John Locke (b) Hobbes
(c) MacIver (d) Leacock

3. Which of the following does NOT have Federal Government ?

- (a) France (b) U.S.A.
(c) Switzerland (d) Australia

4. Which statement about Dr. B. R. Ambedkar is NOT correct among the following ?

- (a) He was the first Law and Justice Minister of independent India.
(b) He had demanded for a separate electorate for untouchables in the second Round Table Conference.
(c) He regarded Buddhism as a moral alternative to Marxism.
(d) He praised the role of M. K. Gandhi for representing untouchables.

5. Who said, "A State is a human community that claims the monopoly of the legitimate use of physical force within a given territory" ?

- (a) Garner (b) Max Weber
(c) Machiavelli (d) MacIver

6. Which of the following is NOT a source of Law ?

- (a) Commentaries (b) Customs
(c) Religion (d) Committee

1. गांधीजी ने निम्न में से किस पुस्तक में आधुनिक सभ्यता की आलोचना की है ?

- (a) हिंद स्वराज
(b) सत्य के साथ मेरे प्रयोग
(c) व्हाट इज हिन्दूइज्म
(d) कंस्ट्रक्टिव प्रोग्राम

2. "रक्त संबंध समाज को और समाज राज्य को जन्म देता है।" यह कथन किसका है ?

- (a) जॉन लॉक (b) हॉब्स
(c) मैकाइवर (d) लीकॉक

3. निम्नलिखित में से किसमें संघात्मक शासन नहीं है ?

- (a) फ्रांस (b) यू.एस.ए.
(c) स्विट्ज़रलैंड (d) ऑस्ट्रेलिया

4. निम्नलिखित में से कौन-सा कथन डॉ. बी. आर. अम्बेडकर के बारे में सही नहीं है ?

- (a) वे स्वतंत्र भारत के प्रथम विधि व न्याय मंत्री थे।
(b) द्वितीय गोलमेज सम्मेलन में उन्होंने अस्पृश्य वर्ग के लिए अलग निर्वाचक मंडल की मांग की।
(c) उन्होंने बौद्ध धर्म को मार्क्सवाद के नैतिक विकल्प के रूप में स्वीकार किया।
(d) उन्होंने अस्पृश्य वर्ग के प्रतिनिधित्व के लिए एम.के. गांधी की भूमिका की सराहना की।

5. किसने कहा था, "राज्य एक ऐसा मानव समुदाय है जो निर्दिष्ट भूभाग में भौतिक बल के विधिसम्मत प्रयोग के एकाधिकार का दावा करता है" ?

- (a) गार्नर (b) मैक्स वेबर
(c) मैकियावेली (d) मैकाइवर

6. निम्नलिखित में से कौन-सा कानून का स्रोत नहीं है ?

- (a) कानूनी टीकायें (b) रीतिरिवाज
(c) धर्म (d) समिति

VISU-05

VISU-05

7. In which year Sikkim became the part of India ?
(a) 1970 (b) 1972
(c) 1975 (d) 1980
8. Which Part of the Indian Constitution deals with Panchayats ?
(a) Part VIII (b) Part VI
(c) Part VII (d) Part IX
9. Which of the following is a feature of the Presidential System of Government ?
(a) Collective responsibility
(b) Supremacy of Parliament
(c) Separation of Power
(d) Biparty System
10. Who among the following translated Gandhi's autobiography, 'My Experiments with Truth' in English, which was originally written in Gujarati ?
(a) J. L. Nehru
(b) Mahadev Desai
(c) Sarojini Naidu
(d) Meera Ben
11. As a District Magistrate, the duty of a Collector is
(a) To supervise Police Department
(b) To punish criminals
(c) To maintain law and order
(d) None of these
12. From the list of Parliamentary Committees given below, which is NOT a Standing Committee ?
(a) The Committee on Privileges
(b) Public Accounts Committee
(c) The Committee on Public Undertakings
(d) The Estimate Committee

7. किस वर्ष में सिक्किम भारत का अंग बना ?
(a) 1970 (b) 1972
(c) 1975 (d) 1980
8. भारतीय संविधान का कौन-सा भाग पंचायतों से संबंधित है ?
(a) भाग VIII (b) भाग VI
(c) भाग VII (d) भाग IX
9. निम्नलिखित में से कौन-सी अध्यक्षीय शासन व्यवस्था की विशेषता है ?
(a) सामूहिक उत्तरदायित्व
(b) संसद की सर्वोच्चता
(c) शक्ति का पृथक्करण
(d) द्विदलीय व्यवस्था
10. गाँधी की मूलतः गुजराती में लिखी गई आत्मकथा 'सत्य के साथ मेरे प्रयोग' को निम्नलिखित में से किसने अंग्रेज़ी में अनूदित किया ?
(a) जे. एल. नेहरू
(b) महादेव देसाई
(c) सरोजिनी नायडू
(d) मीरा बेन
11. डिस्ट्रिक्ट मजिस्ट्रेट के रूप में कलेक्टर का कर्तव्य है
(a) पुलिस विभाग का निरीक्षण करना
(b) अपराधी को दंडित करना
(c) कानून एवं व्यवस्था बनाए रखना
(d) इनमें से कोई नहीं
12. नीचे दी गई संसदीय समितियों की सूची में से कौन-सी स्थायी समिति नहीं है ?
(a) विशेषाधिकार समिति
(b) लोक लेखा समिति
(c) सार्वजनिक उपक्रम समिति
(d) प्राक्कलन समिति

VISU-05



13. Who has defined sovereignty as "the supreme power used over the citizens and subjects unrestrained by law" ?

- (a) Thomas Hobbes (b) Woodrow Wilson
(c) W. Blackstone (d) Jean Bodin

14. The concept of Directive Principles of State Policy is borrowed from which country ?

- (a) U.K. (b) Ireland
(c) U.S.A. (d) Canada

15. Which of the following writs is issued by the court for the release of a person unlawfully detained ?

- (a) Habeas Corpus
(b) Quo warranto
(c) Prohibition
(d) Certiorari

16. The States having a bicameral legislation are

1. Bihar
2. Andhra Pradesh
3. Karnataka
4. Telangana

Choose correct code :

Code :

- (a) 1, 2, 3 (b) 1
(c) 1, 2 (d) 1, 2, 3, 4

17. "A State is a product of history." The statement is related to which theory of origin of State ?

- (a) Evolutionary Theory
(b) Social Contract Theory
(c) Divine Origin Theory
(d) Patriarchal Theory

13. किसने संप्रभुता को, "नागरिकों और प्रजाजनों पर प्रयुक्त की जाने वाली वह सर्वोच्च शक्ति है जो विधि द्वारा नियंत्रित नहीं होती है" के रूप में परिभाषित किया है ?

- (a) थॉमस हॉब्स (b) वुड्रो विल्सन
(c) डब्ल्यू ब्लैकस्टोन (d) ज्यां बोदौ

14. राज्य के नीति निर्देशक सिद्धान्तों की अवधारणा किस देश से ली गई है ?

- (a) यू.के. (b) आयरलैंड
(c) यू.एस.ए. (d) कनाडा

15. अवैध रूप से हिरासत में लिए गए व्यक्ति की रिहाई के लिए अदालत द्वारा निम्नलिखित में से कौन-सा रिट जारी किया जाता है ?

- (a) बन्दी प्रत्यक्षीकरण
(b) अधिकार पृच्छा
(c) प्रतिषेध
(d) उत्प्रेषण

16. द्विसदनात्मक विधायिका वाले राज्य हैं

1. बिहार
2. आन्ध्र प्रदेश
3. कर्नाटक
4. तेलंगाना

सही कूट का चयन कीजिये :

कूट :

- (a) 1, 2, 3 (b) 1
(c) 1, 2 (d) 1, 2, 3, 4

17. "एक राज्य इतिहास की उत्पत्ति है।" यह कथन राज्य की उत्पत्ति के किस सिद्धान्त से संबंधित है ?

- (a) विकासवादी सिद्धान्त
(b) सामाजिक समझौता सिद्धान्त
(c) दैवीय उत्पत्ति सिद्धान्त
(d) पितृसत्तात्मक सिद्धान्त

VISU-05

18. Who was the Foreign Minister of India in the Janata Party Government ?
 (a) Chaudhari Charan Singh
 (b) Atal Bihari Vajpayee
 (c) Morarji Desai
 (d) Shyam Nandan Mishra
19. Who said, "Pressure groups are the anonymous empire" ?
 (a) Laski (b) Finer
 (c) Alan Ball (d) Montesquieu
20. Which of the following is NOT a part of Union subject list as per the Constitution of India ?
 (a) Insurance
 (b) Census
 (c) Post Office Saving Bank
 (d) Tolls
21. Who propounded the 'Hedonistic Calculus' ?
 (a) Jeremy Bentham
 (b) T. H. Green
 (c) James Mill
 (d) J. S. Mill
22. Indian Foreign Policy after independence was guided by the idea of
 (a) Isolation
 (b) Militarism
 (c) Non-alignment
 (d) Alignment with the West
23. "Constitution is the fundamental system of political institutions." Whose statement is this ?
 (a) Dicey
 (b) Bryce
 (c) Gettell
 (d) Finer
18. जनता पार्टी की सरकार में भारत के विदेश मंत्री कौन थे ?
 (a) चौधरी चरण सिंह
 (b) अटल बिहारी वाजपेयी
 (c) मोरारजी देसाई
 (d) श्याम नन्दन मिश्रा
19. किसने कहा था, "दबाव समूह अज्ञात साम्राज्य हैं" ?
 (a) लास्की (b) फाइनर
 (c) एलेन बॉल (d) मॉटेस्क्यू
20. निम्नलिखित में से कौन-सा भारत के संविधान की केन्द्र विषय सूची का भाग नहीं है ?
 (a) बीमा
 (b) जनगणना
 (c) डाकघर बचत बैंक
 (d) पथ कर
21. 'सुख-दुःख गणना (हेडोनिस्टिक कैलकुलस)' का प्रतिपादन किसने किया था ?
 (a) जेरेमी बेंथम
 (b) टी. एच. ग्रीन
 (c) जेम्स मिल
 (d) जे. एस. मिल
22. स्वतंत्रता के बाद भारत की विदेश नीति किसकी विचारधारा से निर्देशित था ?
 (a) एकांत की
 (b) सैन्यवाद की
 (c) गुटनिरपेक्षता की
 (d) पश्चिम के साथ संरेखण की
23. "संविधान राजनीतिक संस्थाओं की मौलिक प्रणाली है।" यह कथन किसका है ?
 (a) डायसी
 (b) ब्राइस
 (c) गेटेल
 (d) फाइनर

VISU-05

24. Which of the following scholars consider Marx as the enemy of the open society ?
(a) Hannah Arendt (b) Leo Strauss
(c) Karl Popper (d) William James
25. Which one of the following pairs is NOT correctly matched ?
(a) Part XXI – Panchayats
(b) Part XVIII – Emergency Provisions
(c) Part XIX – Miscellaneous
(d) Part XXII – Short titles, Commencements and Repeal
26. Which of the following is NOT a Panchasheel Principle ?
(a) No first use of nuclear weapons
(b) Mutual non-aggression
(c) Peaceful co-existence
(d) Equality and mutual benefit
27. The theory of separation of power is propounded by
(a) Rousseau (b) Montesquieu
(c) Maitland (d) Plato
28. Which Article of the Indian Constitution lays down the procedure for the election of the President ?
(a) Article 66 (b) Article 60
(c) Article 52 (d) Article 54
29. In which book Hobbes has expressed his thoughts on social contract ?
(a) Leviathan (b) The Prince
(c) Republic (d) Social Contract
30. Which of the following is NOT a work of J. S. Mill ?
(a) Considerations on Representative Government
(b) System of Logic
(c) On Liberty
(d) A Fragment on Government

24. निम्नलिखित में से कौन-सा विद्वान मार्क्स को मुक्त समाज का शत्रु मानता है ?
(a) हन्ना आरेंट (b) लियो स्ट्रास
(c) कार्ल पोपर (d) विलियम जेम्स
25. निम्नलिखित में से कौन-सा युग्म सही सुमेलित नहीं है ?
(a) भाग XXI – पंचायत
(b) भाग XVIII – आपात उपबंध
(c) भाग XIX – विविध
(d) भाग XXII – संक्षिप्त नाम, प्रारंभ एवं निरसन
26. निम्नलिखित में से कौन-सा पंचशील सिद्धान्त नहीं है ?
(a) परमाणु हथियारों का प्रथम प्रयोग नहीं
(b) परस्पर अनाक्रमण
(c) शांतिपूर्ण सह-अस्तित्व
(d) समानता और परस्पर लाभ
27. शक्ति के पृथक्करण का सिद्धान्त प्रतिपादित किया
(a) रूसो (b) मोटेस्क्यू
(c) मैटलैंड (d) प्लेटो
28. भारतीय संविधान के किस अनुच्छेद में राष्ट्रपति के चुनाव के लिए प्रक्रिया वर्णित है ?
(a) अनुच्छेद 66 (b) अनुच्छेद 60
(c) अनुच्छेद 52 (d) अनुच्छेद 54
29. हॉब्स ने किस पुस्तक में सामाजिक समझौता संबंधी अपने विचार व्यक्त किए हैं ?
(a) लेवियाथन (b) दि प्रिंस
(c) रिपब्लिक (d) सोशल कॉन्ट्रैक्ट
30. निम्नलिखित में से कौन-सी कृति जे. एस. मिल की नहीं है ?
(a) कन्सिडरेशन्स ऑन रिप्रेजेंटेटिव गवर्नमेंट
(b) सिस्टम ऑफ लॉजिक
(c) ऑन लिबर्टी
(d) ए फ्रैगमेंट ऑन गवर्नमेंट

VISU-05

31. Who established the 'Servants of India Society' ?

- (a) Mahadev Govind Ranade
- (b) Gopal Krishna Gokhale
- (c) Raja Ram Mohan Roy
- (d) Dadabhai Naoroji

32. Who among the following Presidents had declared the imposition of emergency on 25 June 1975 ?

- (a) Neelam Sanjeeva Reddy
- (b) Fakhruddin Ali Ahmad
- (c) B. D. Jatti
- (d) Indira Gandhi

33. Which of the following Constitutions is known as the world's first written Constitution ?

- (a) The French Constitution
- (b) The British Constitution
- (c) The U.S. Constitution
- (d) The Swiss Constitution

34. Who said that, "Divine right, feudal right, historical right, natural right, contractual right and Constitutional right are all equally rubbish and nonsense" ?

- (a) J. S. Mill
- (b) Rousseau
- (c) Bentham
- (d) Kautilya

35. When was the Panchasheel Principle propounded ?

- (a) 1954
- (b) 1949
- (c) 1950
- (d) 1962

36. Who is the author of 'The Modern State' ?

- (a) Follett
- (b) MacIver
- (c) Laski
- (d) Lindsay

31. 'सर्वेंट्स ऑफ इण्डिया सोसायटी' की स्थापना किसने की ?

- (a) महादेव गोविन्द रानाडे
- (b) गोपाल कृष्ण गोखले
- (c) राजा राम मोहन राय
- (d) दादाभाई नौरोजी

32. निम्नलिखित में से किस राष्ट्रपति ने 25 जून 1975 को आपातकाल लागू करने को उद्घोषणा की थी ?

- (a) नीलम संजीव रेड्डी
- (b) फखरुद्दीन अली अहमद
- (c) बी. डी. जत्ती
- (d) इंदिरा गाँधी

33. निम्नलिखित में से कौन-सा संविधान विश्व का प्रथम लिखित संविधान माना जाता है ?

- (a) फ्रेंच संविधान
- (b) ब्रिटिश संविधान
- (c) यू. एस. संविधान
- (d) स्विस् संविधान

34. किसने कहा था, "दैवीय अधिकार, सामंती अधिकार, ऐतिहासिक अधिकार, प्राकृतिक अधिकार, संविदात्मक अधिकार और संवैधानिक अधिकार समान रूप से बकवास और निरर्थक हैं" ?

- (a) जे. एस. मिल
- (b) रूसो
- (c) बेन्थम
- (d) कौटिल्य

35. पंचशील सिद्धान्त का प्रतिपादन कब हुआ था ?

- (a) 1954
- (b) 1949
- (c) 1950
- (d) 1962

36. 'दि मॉडर्न स्टेट' के लेखक कौन हैं ?

- (a) फॉलेट
- (b) मैकाइवर
- (c) लास्की
- (d) लिंगसे

VISU-05



37. Who is the author of the book "A Grammar of Politics" ?

- (a) Sabine (b) Laski
(c) Gettell (d) Marx

38. With which neighbouring country, India has a dispute over Kishanganga Project ?

- (a) Bhutan (b) Nepal
(c) China (d) Pakistan

39. Consider the following statements with reference to Rousseau :

1. Man is born free, but everywhere he is in chains.
2. Man can be forced to be free.

Select the correct answer from the code given below.

Code :

- (a) Only 2 (b) Only 1
(c) Both 1 and 2 (d) Neither 1 nor 2

40. The book "A Theory of Justice" is written by

- (a) Jean Bodin (b) T. H. Green
(c) J. S. Mill (d) John Rawls

41. Shimla Agreement was signed between

- (a) Indira Gandhi and Nawaz Sharif
(b) Indira Gandhi and Benazir Bhutto
(c) Indira Gandhi and Zulfikar Ali Bhutto
(d) Atal Bihari Vajpayee and Nawaz Sharif

42. The best example of an unwritten Constitution is

- (a) Switzerland
(b) America
(c) Britain
(d) Germany

37. "ए ग्रामर ऑफ पॉलिटिक्स" पुस्तक के लेखक कौन हैं ?

- (a) सेबाइन (b) लास्की
(c) गेटेल (d) मार्क्स

38. किशनगंगा परियोजना पर भारत का किस पड़ोसी देश के साथ विवाद है ?

- (a) भूटान (b) नेपाल
(c) चीन (d) पाकिस्तान

39. रूसो के संदर्भ में निम्नलिखित कथनों पर विचार कीजिए :

1. मनुष्य स्वतंत्र पैदा होता है, पर वह सब जगह जंजीरों से जकड़ा है।
2. मनुष्य को स्वतंत्र होने के लिए विवश किया जा सकता है।

नीचे दिए गए कूट में से सही उत्तर चुनिये।

कूट :

- (a) केवल 2 (b) केवल 1
(c) 1 एवं 2 दोनों (d) न तो 1 न ही 2

40. पुस्तक 'न्याय का सिद्धांत' लिखा है

- (a) ज्यां बोदाँ (b) टी. एच. ग्रीन
(c) जे. एस. मिल (d) जॉन रॉल्स

41. शिमला समझौता पर हस्ताक्षर हुआ था

- (a) इंदिरा गाँधी व नवाज़ शरीफ के बीच
(b) इंदिरा गाँधी व बेनज़ीर भुट्टो के बीच
(c) इंदिरा गाँधी व जुल्फिकार अली भुट्टो के बीच
(d) अटल बिहारी वाजपेयी व नवाज़ शरीफ के बीच

42. अलिखित संविधान का सर्वोत्तम उदाहरण है

- (a) स्विट्ज़रलैंड
(b) अमेरिका
(c) ब्रिटेन
(d) जर्मनी



43. Who among the following is NOT a supporter of the pluralist theory of sovereignty ?

- (a) Lindsay (b) Barker
(c) Bentham (d) Hugo Krabbe

44. When did the Kargil War take place ?

- (a) 1999 (b) 1948
(c) 1997 (d) 2001

45. Who is the author of "Two Treatises of Government" ?

- (a) Locke (b) Plato
(c) Aristotle (d) Rousseau

46. Which of the following is NOT included in Kautilya's Six Fold Policy ?

- (a) Maitri (b) Vighraha
(c) Sandhi (d) Yana

47. By which amendment of the Constitution, the fundamental duties of citizens have been added in Constitution ?

- (a) 44th of 1978
(b) 42nd of 1976
(c) 25th of 1971
(d) 52nd of 1985

48. Who is the author of the book titled 'On the Law of War and Peace' ?

- (a) Gandhi (b) Grotius
(c) Bentham (d) Marx

49. Which of the following is NOT correctly matched ?

- (a) Audit of Accounts of Panchayats – 243J
(b) State Election Commission – 243K
(c) State Finance Commission – 243I
(d) Duration of Panchayats – 243M

43. निम्नलिखित में से कौन संप्रभुता के बहुलवादी सिद्धान्त के समर्थक नहीं है ?

- (a) लिंडसे (b) बार्कर
(c) बेंथम (d) ह्यूगो क्रेबे

44. कारगिल युद्ध कब हुआ था ?

- (a) 1999 (b) 1948
(c) 1997 (d) 2001

45. 'टू ट्रीटिजेस ऑफ गवर्नमेंट' के लेखक कौन हैं ?

- (a) लॉक (b) प्लेटो
(c) अरस्तू (d) रूसो

46. निम्नलिखित में से क्या कौटिल्य की षड्गुण नीति में सम्मिलित नहीं है ?

- (a) मैत्री (b) विग्रह
(c) सन्धि (d) यान

47. संविधान के कौन-से संशोधन द्वारा संविधान में नागरिकों के मौलिक कर्तव्य जोड़े गये हैं ?

- (a) 1978 के 44 वें
(b) 1976 के 42 वें
(c) 1971 के 25 वें
(d) 1985 के 52 वें

48. 'ऑन दि लॉ ऑफ वार एंड पीस' नामक पुस्तक के लेखक कौन हैं ?

- (a) गाँधी (b) ग्रीशियस
(c) बेन्थम (d) मार्क्स

49. निम्नलिखित में से कौन-सा सही सुमेलित नहीं है ?

- (a) पंचायतों का लेखा संपरीक्षा – 243J
(b) राज्य चुनाव आयोग – 243K
(c) राज्य वित्त आयोग – 243I
(d) पंचायतों की अवधि – 243M

VISU-05



50. Who stated, "State is individual writ large" ?
(a) Cicero (b) Plato
(c) Aristotle (d) Machiavelli
51. Who said, 'I swear by my religion, I will die for it. But it is my personal affair' ?
(a) Karl Marx
(b) Mahatma Gandhi
(c) J. L. Nehru
(d) B. R. Ambedkar

52. Who termed the Utilitarian Philosophy as 'Pig Philosophy' ?
(a) H. J. Laski (b) C. L. Wayper
(c) Thomas Carlyle (d) T. H. Green
53. Match List - I with List - II and choose the correct answer using the code given below the lists.



List - I (State)	List - II (Legislative Assembly Seats)
A. Madhya Pradesh	1. 243
B. Rajasthan	2. 200
C. Telangana	3. 230
D. Bihar	4. 119

Code :

- (a) A - 3, B - 1, C - 2, D - 4
(b) A - 2, B - 1, C - 3, D - 4
(c) A - 3, B - 2, C - 4, D - 1
(d) A - 1, B - 2, C - 3, D - 4
54. Who is the author of 'The Web of Government' ?
(a) R. M. MacIver
(b) Max Weber
(c) Bertrand Russell
(d) H. Lasswell

50. किसका कथन है, "राज्य व्यक्ति का बृहद् स्वरूप है" ?
(a) सिसरो (b) प्लेटो
(c) अरस्तू (d) मैकियावेली

51. किसने कहा कि "मैं अपने धर्म की कसम खाता हूँ, मैं उसके लिए मरूँगा। लेकिन यह मेरा व्यक्तिगत मामला है" ?

- (a) कार्ल मार्क्स
(b) महात्मा गाँधी
(c) जे. एल. नेहरू
(d) बी. आर. अम्बेडकर

52. किसने उपयोगितावादी दर्शन को 'शूकर दर्शन' का नाम दिया ?

- (a) एच. जे. लास्की (b) सी. एल. वेपर
(c) थॉमस कार्लाइल (d) टी. एच. ग्रीन

53. सूची - I को सूची - II से सुमेलित कीजिए तथा सूचियों के नीचे दिए गए कूट में से सही उत्तर चुनिये।

सूची - I
(राज्य)

सूची - II
(विधानसभा में सदस्यों की संख्या)

- | | |
|----------------|--------|
| A. मध्य प्रदेश | 1. 243 |
| B. राजस्थान | 2. 200 |
| C. तेलंगाना | 3. 230 |
| D. बिहार | 4. 119 |

कूट :

- (a) A - 3, B - 1, C - 2, D - 4
(b) A - 2, B - 1, C - 3, D - 4
(c) A - 3, B - 2, C - 4, D - 1
(d) A - 1, B - 2, C - 3, D - 4

54. 'दि वेब ऑफ गवर्नमेंट' के लेखक कौन हैं ?

- (a) आर. एम. मैकाइवर
(b) मैक्स वेबर
(c) बर्ट्रैंड रसेल
(d) एच. लासवेल

55. Who said, "No real change in history has ever been achieved by discussion. The only alternative is war" ?

- (a) Subhash Chandra Bose
(b) Kautilya
(c) Tilak
(d) Manu

56. According to which Article of the Constitution of India, the Parliament has a power to make any law for the whole or any part of the country for implementing any international agreement ?

- (a) Article 254 (b) Article 252
(c) Article 253 (d) Article 51

57. In which of the following form of Government, bicameralism is an essential feature ?

- (a) Presidential Government
(b) Unitary Government
(c) Federal Government
(d) Parliamentary Government

58. Who among the following was the Chairman of the First Official Language Commission appointed in 1955 ?

- (a) L. M. Singhvi (b) N. M. Krishna
(c) B. G. Kher (d) B. V. Mehta

59. Article 44 of the Indian Constitution is related to

- (a) Uniform Civil Code
(b) Child welfare
(c) Right to homosexuality
(d) Judiciary

60. The concept of 'Popular Sovereignty' is associated with

- (a) Austin (b) Rousseau
(c) Plato (d) Hobbes

55. किसने कहा कि, "इतिहास में कोई भी वास्तविक परिवर्तन चर्चा से कभी हासिल नहीं हुआ है। युद्ध ही एकमात्र विकल्प है" ?

- (a) सुभाष चन्द्र बोस
(b) कौटिल्य
(c) तिलक
(d) मनु

56. भारत के संविधान के किस अनुच्छेद के अनुसार संसद को किसी अंतर्राष्ट्रीय समझौते को पूरे देश या किसी भाग में क्रियान्वित करने के लिए कोई कानून बनाने की शक्ति है ?

- (a) अनुच्छेद 254 (b) अनुच्छेद 252
(c) अनुच्छेद 253 (d) अनुच्छेद 51

57. निम्नलिखित में से किस प्रकार की सरकार में द्विसदनवाद एक आवश्यक विशेषता है ?

- (a) अध्यक्षीय सरकार
(b) एकात्मक सरकार
(c) संघात्मक सरकार
(d) संसदात्मक सरकार

58. निम्नलिखित में से कौन 1955 में गठित प्रथम आधिकारिक भाषा समिति के अध्यक्ष थे ?

- (a) एल. एम. सिंघवी (b) एन. एम. कृष्णा
(c) बी. जी. खेर (d) बी. वी. मेहता

59. भारतीय संविधान का अनुच्छेद 44 संबंधित है

- (a) समान नागरिक संहिता से
(b) बाल कल्याण से
(c) समलैंगिकता का अधिकार से
(d) न्यायपालिका से

60. 'लोकप्रिय संप्रभुता' का सिद्धांत संबंधित है

- (a) ऑस्टिन (b) रूसो
(c) प्लेटो (d) हॉब्स